mais Ibiúna
Revista de Desenvolvimento Turístico
IBIÚNA e REGIÃO
Ano 8 • 2019 • nº 65
www.maisibiuna.com.br
DISTRIBUIÇÃO GRATUITA

MOVIMENTO 5S: AGORA VOCÊ PODE!

Emagrecimento Saudável

COMPROVADO CIENTIFICAMENTE

La Bella
Estética Avançada e Emagrecimento

Venham conhecer a nova!!!

SOB NOVA DIREÇÃO

IBiarts Comunicação Visual

promoções de inauguração

♦ Banner ♦ Faixas
♦ Adesivos
♦ Decoração de Ambiente

♦ Envelopamento de veículo

♦ Fachadas ♦ Letra Caixa
♦ Luminoso ♦ Toldos
♦ Painéis de ACM

♦ Flyer ♦ Panfletos
♦ Folders ♦ Convite
♦ Cardápios ♦ Pastas
♦ Brindes ♦ Troféu

♦ Criação de Logotipo

♦ Cartão de Visitas

R. Pinduca Soares, 15
Centro - Ibiúna/SP

15 3241.1115
15 99613.1110
contato@ibiarts.com.br

facebook.com/ibiarts

www.ibiarts.com.br

mais Ibiúna
Revista de Desenvolvimento Turístico

www.maisibiuna.com.br

Mais Ibiúna é uma publicação mensal da Editora Ideia Nova Comunicação e Assessoria Empresarial.

Diretora:
Edilene Niebuhr
edilene@maisibiuna.com.br

Supervisora de atendimento:
Andreza Jasmine
atendimento@maisibiuna.com.br

Projeto Gráfico:
Ricardo dos Santos Machado

Diagramação:
Rodrigo Oliveira

Edição de Arte:
Andreza Jasmine
Rodrigo Oliveira

Capa:
Capa: La Bella Estética
Arte: Rodrigo Oliveira

Jornalista Responsável:
Edilene Niebuhr – Mtb 76985/SP

Colaboradores:
Erileide M. S. S. Antunes
J. E. Sobral
Magno Solari
Simone Ito

Colunista de Esporte:
Elaine Sobral

A Editora Ideia Nova Comunicação não se responsabiliza pelo conteúdo dos anúncios e pelas matérias assinadas.

Ideia Nova Comunicação

Rua Pinduca Soares
295 – piso superior
Centro – Ibiúna/SP
(15) 99806-6567
contato@maisibiuna.com .br

É vedada a reprodução do conteúdo desta edição sem prévia autorização da editora. Os colaboradores, articulistas e colunistas não possuem qualquer vínculo empregatício com a editora.

Editorial

Edilene Niebuhr

Dá trabalho

Buscar ser melhor a cada dia dá muito trabalho, mas asseguro que é gratificante. Ninguém melhora da noite para o dia, é um processo. Assim como uma situação que levou anos estando do mesmo jeito, não irá mudar repentinamente. Isso serve para perder peso, romper um relacionamento de dependência, livrar-se de um vício, sair do negativo financeiro, prosperar nos negócios...E por aí vai.

"Apenas por hoje", permita-se viver e aceitar pequenas mudanças diárias e se mantenha neste otimismo. Todo mundo fala em viver pela fé. Qual o segredo nisso? Ser positivo. Eliminar qualquer energia negativa ou pensamento de derrota. Agradecer o pouco para o muito lhe ser acrescentado.

Tenha mais paciência, com o tempo, tudo se ajeita. Esteja atento. Escolha um caminho e siga. Procure ser e não apenas ter. Preserve os bons amigos, "mais vale um amigo na praça que dinheiro em caixa". Na dificuldade, esta frase fará sentido.

Refletindo sobre os acontecimentos atuais, somos pó e ao pó retornaremos. Então, nada de se preocupar demais. Contudo, nada de prejudicar o próximo também. Ações inconsequentes têm seu efeito, muitas vezes devastador, irreversível.

2018 se foi, virou passado. O amanhã é uma incógnita. Temos o agora. A ação do momento refletirá no futuro. Planejamento é a palavra-chave. Isso não é perder tempo, é se programar. E se algo sair do controle (isso é normal), refaça os planos. Seja maleável. Até o bambu se curva, apesar de firme e rígido.

Bora para frente...2019 promete!

Fotos: Divulgação

Estilo de vida saudável 5S

A obesidade é realmente um dos maiores problemas de saúde pública do mundo. Não escolhe classe social, sexo ou etnia. É multifatorial, tem relação com fatores culturais, sociais, ambientais e econômicos atingindo pessoas dos mais variados estilos, classes e naturalidades.

O método 5S surgiu como uma solução para combater a obesidade e todos os males do sobrepeso corporal. Consiste em reeducação alimentar aliada a complementos nutracêuticos e tratamentos estéticos, agindo na desinflamação do hipotálamo, glândula que envia sinal de saciedade ao organismo, evitando a ansiedade na ingestão incontrolada de alimentos.

> *Só tenho a agradecer a Dra Michele, a nutri e toda equipe família La Bella 5S. Hoje tenho saúde, sou muito feliz. No início, achei que comigo não daria certo. Muitas frustações com dietas. A Dra. Michele, com muita paciência, foi me ajudando a cada dia.*
>
> *Rita Machado*

O estilo de vida saudável 5S foi criado para inspirar as pessoas a comerem com liberdade e flexibilidade, conhecendo os benefícios de cada alimento e fazendo escolhas conscientes de acordo com suas necessidades.
Quando entendemos que é por meio das refeições que cuidamos do nosso corpo e ingerimos os nutrientes essenciais para uma vida saudável, paramos de lidar com elas como algo que nos traz danos ou problemas. Muitas pessoas sofrem por não firmar um relacionamento saudável com a comida.

COMPROVADO CIENTIFICAMENTE

O 5S Estilo de Vida Saudável, foi comprovado por 27 mil pessoas, é um sucesso em centros de estética de todo o Brasil. Agora também foi reconhecido cientificamente! A primeira pesquisa científica foi publicada recentemente pela Revista Brasileira de Obesidade, Nutrição e Emagrecimento (RBONE), uma das mais conceituadas no segmento, reconhecendo eficácia, segurança e confiança do Método 5S.
O estudo revela que é possível emagrecer e ganhar qualidade de vida em curto prazo, com a reeducação dos hábitos diários. A análise foi realizada com 1017 pacientes do 5S em 2 anos, resultando em mudança positiva dos perfis de composição corporal com redução de peso e percentual de massa gorda, ganho de massa magra, redução do IMC, redução da circunferência abdominal, e, consequentemente impactando diretamente a qualidade de vida dos pacientes para melhor.

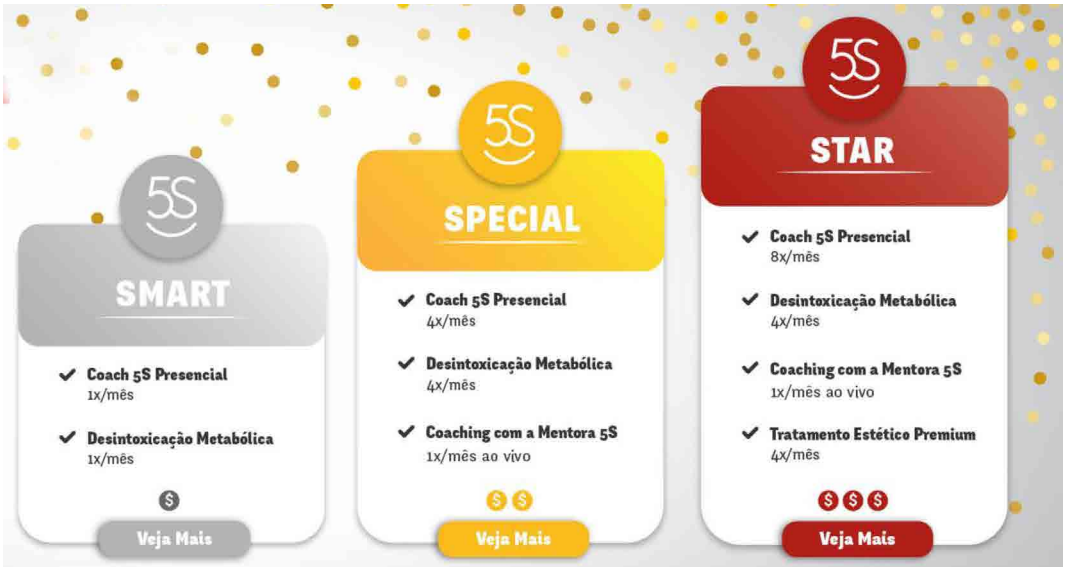

COM O 5S TODO MUNDO PODE!

La Bella Estética Avançada, licenciada em Ibiúna, terá a partir de fevereiro e março, três planos criados especialmente para quem quer adotar um novo estilo de vida com muito mais autoestima, bem-estar, qualidade de vida e ainda emagrecer com saúde, além de, claro, se preparar para o Carnaval.

Os três planos incluem suporte alimentar, exames de bioimpedância e conteúdo exclusivo 5S. Eles são personalizados e sob medida para você: é só escolher o que mais se encaixa em sua rotina e – principalmente – no seu orçamento! Experimente uma vida com muito mais saúde, leveza e facilidade.

"5S fez toda a diferença na minha vida, Eu vivia triste por causa do peso. Hoje tenho orgulho de mim, sou muito feliz e agradeço o 5S. Os profissionais são maravilhosos e muito dedicados. Agradeço de coração toda equipe! Espero que muitas pessoas possam ser felizes como eu estou. Muito obrigada"

Elaine Cristina Rodrigues

Conheça os planos e escolha o IDEAL para você!
La Bella
Estética Avançada e Emagrecimento
Agende seu horário
La Bella Estética @labellaibiuna 15 3248.1250 15 99655.3463
Av. Cap. Manoel de O. Carvalho, 16 - Centro - Ibiúna/SP

Foto: Sakura Ichibuchi

Ibiúna sedia o Pré-Pan de beisebol 2019

O Centro de Treinamento Yakult fica na cidade de Ibiúna e foi escolhido pela Confederação Brasileira de Beisebol e Softbol (CBBS), para sediar o Pré-Panamericano de beisebol.

Os *Jogos Pan-Americanos de 2019* serão disputados em Lima, no Peru, entretanto pela primeira vez o Pré-Panamericano da modalidade foi disputado no Brasil. Os jogos aconteceram entre os dias *29 de janeiro e 3 de fevereiro*.

A primeira fase do Pré-Pan 2019 de beisebol masculino estava programada para ter duas sedes: uma no estádio Mie Nishi, localizado no Bom Retiro (São Paulo-SP) e outra no Centro de Treinamento Yakult (Ibiúna-SP), o maior da América do Sul. No entanto, as fortes chuvas na capital paulista impossibilitaram a realização das partidas por lá.

Com todos os jogos sendo disputados em Ibiúna, o município recebeu as seleções do grupo A: Brasil, Nicarágua, México e República Dominicana; e do Grupo B, com Canadá, Colômbia, Panamá e Venezuela, já tinha a cidade como sede.

QUALIFICATÓRIO DE BEISEBOL
JOGOS PAN AMERICANOS 2019

PRÉ PAN 19

29 DE JANEIRO			
SÃO PAULO 10:00	MÉXICO	VS	REP. DOMINICANA
IBIÚNA 10:00	COLÔMBIA	VS	VENEZUELA
SÃO PAULO 14:00	NICARÁGUA	VS	BRASIL
IBIÚNA 14:00	PANAMÁ	VS	CANADÁ
30 DE JANEIRO			
SÃO PAULO 10:00	NICARÁGUA	VS	MÉXICO
IBIÚNA 10:00	CANADÁ	VS	VENEZUELA
SÃO PAULO 14:00	BRASIL	VS	REP. DOMINICANA
IBIÚNA 14:00	PANAMÁ	VS	COLÔMBIA
31 DE JANEIRO			
SÃO PAULO 10:00	REP. DOMINICANA	VS	NICARÁGUA
IBIÚNA 10:00	COLÔMBIA	VS	CANADÁ
SÃO PAULO 14:00	MÉXICO	VS	BRASIL
IBIÚNA 14:00	VENEZUELA	VS	PANAMÁ

COPABE #PREPAN19

Tabela oficial antes dos jogos serem adiados

Seleção Brasileira de Beisebol

Foto: Confederação Brasileira de Beisebol e Softbol

Os Jogos

As arquibancadas do campo 1 do CT Yakult estavam cheias, com presença de torcedores e jornalistas, mas os resultados para o Brasil não foram bons. Derrotas para México, por 13 a 3 e, para República Dominicana por 3 a 2.
A Seleção Brasileira, conhecida como Arara Azul, teve remotas chances de classificação para o Pan-Americano. Para alcançar o feito, precisaria ter vencido Nicarágua por boa vantagem e torcer por vitória da República Dominicana sobre o México.
O penúltimo dia (02/02) de Pré-Pan reservou altas doses de emoção para as equipes que jogaram as semifinais do torneio. República Dominicana, Colômbia, Canadá e Nicarágua — todas já classificadas para os Jogos Pan-Americanos.
No domingo (3) às 10h, no campo 1 do CT Yakult, Dominicana venceu a Colômbia por 17 a 4, final antecipada pelo Sr. George Santiago, diretor técnico da Copabe, devido a probabilidade de chuva à tarde, de acordo com os radares meteorológicos.
A disputa do terceiro lugar foi conquistada pela Nicarágua sobre o Canadá, com vitória de 14 a 12, no mesmo horário, no campo 2 do CT Yakult.

Foto: Vinícius Farias / Agência Interbase

Garabez Rosa, jogador com maior premiação individual

Foto: Danilo Broll

Seleção Dominicana - Equipe ganhadora do Pré-pan 2019

Prêmios individuais do torneio:

Melhor rebatedor: Garabez Rosa – Dominicana
Arremessador com melhor ERA: Felipe Natel – Brasil
Arremessador com melhor média de W/L: Juan Sandoval – Dominicana
Melhor empurrador de carreiras: Garabez Rosa – Dominicana
Melhor rebatedor de home run: Garabez Rosa – Dominicana
Melhor roubador de base: Dalton Pompey – Canadá
Melhor conquistador de carreiras: Elmir Reyes – Nicarágua
Melhor arremessado abridor: Felipe Natel – Brazil
Melhor arremessador relevo: Carlos Teller – Nicarágua
Melhor receptor: Dellin Deglan: Canadá
Melhor 1ª base: William Vasquez – Nicarágua
Melhor 2ª base: Miguel Gomez – Dominicana
Melhor 3ª base: Derwin Pomare – Colômbia
Melhor shortstop: Daniel Pineiro – Canadá
Melhor jadineiro: Sneider Batista – Colômbia
Melhor jardineiro: Garabez Rosa – Dominicana
Melhor jardineiro: Willy Garcia – Dominicana
Melhor rebatedor designado: Jilton Calderon – Nicarágua
Melhor jogador defensivo: Charlie Valerio – Dominicana
Jogador mais valioso: Garabez Rosa – Dominicana

Foto: Danilo Broll

Ibiúna celeiro de bons jogadores

Ao ser anunciada como sede do Pré-Panamericano de beisebol, Ibiúna, que já recebeu diversas seleções do mundo e anualmente é casa da seletiva da *Major League Baseball* (MLB), maior liga da modalidade do planeta, tem sua história com o esporte reconhecida.

Daqui saíram diversos jogadores que chegaram a assinar contratos profissionais com franquias da MLB, como ***Felipe Talos*** e ***Lucas Rojo***, que jogaram na **Venezuela**, pelas equipes de desenvolvimento de **Seattle Mariners** e **Philadelphia Phillies**, respectivamente.

Apesar de não serem nascidos em Ibiúna, ***André Rienzo***, primeiro arremessador brasileiro a jogar na MLB, ***Thyago Vieira*** e ***Luiz Gohara***, que também jogam no montinho, passaram pelo CT Yakult antes de assinarem contratos com equipes da Major League. Os três já chegaram no patamar mais alto do beisebol mundial.

Na Seleção do Pré-Pan a cidade tem cinco representantes: O defensor interno ***Lucas Rojo***, o defensor externo ***Felipe Talos*** e o receptor ***Arthur Carvalho***, além do preparador físico ***Felipe Godinho*** e do técnico de rebatedores ***Marcos Guimarães***, conhecido como Sossa.

Fotos: Confederação Brasileira de Beisebol e Sóftbol

Sensei Sato, Dr. Norberto, Rodolfo Puente (Manager da seleção brasileira de beisebol) e Sakura Ishibuchi

Foto: Sakura Ishibuchi Nanni

AGÊNCIA DE VIAGENS

Sakura Viagens MUNDO

CVC Agente Autorizado

Sakura Viagens

sakuraviagens@gmail.com

GANHE UMA VIAGEM!*

Na compra de qualquer serviço ou produto, ganhe um cupom para concorrer ao prêmio!

Serviços e Produtos

- Cruzeiros
- Pacotes
- Aéreos
- Hotéis
- Seguros
- Passaportes
- Vistos
- Rodoviários
- Trens
- Passeios

Trabalhamos com todas as operadoras

Quem já comprou este ano de 2019 já está concorrendo!

Regulamento completo no Facebook!

*No valor de R$ 1.500,00. O valor poderá ser abatido em qualquer viagem. Quanto mais comprar, mais chances de ganhar. Traga sua cotação e compre na Sakura Viagens. Você também pode solicitá-la via e-mail ou whatsapp.
O sorteio será realizado em **Janeiro de 2020** e só irá concorrer ao prêmio quem curtir a página Sakura Viagens no Facebook.

15 3248-2697 / 15 99706-5252 / 15 99111-8452

Rua Pinduca Soares, 295 (Piso superior) - Centro - Ibiúna/SP

Fotos: Edilene Nabuhr

Mais exercícios, mais saúde

Parece uma receita para qualquer problema de saúde: ajustar a alimentação, dormir bem e fazer exercícios. E não é por acaso que a atividade física tornou-se parte dos cuidados no caminho para prevenção e controle de tantas doenças, recomendada por médicos para casos que vão desde a recuperação de um resfriado até o tratamento do câncer.

Talvez poucos saibam, porém, que os benefícios podem ir além do papel de mero coadjuvante: há casos em que se mexer pode ter efeito igual, ou até maior, do que o de remédios. Se alguém conseguisse reunir os benefícios do exercício em uma pílula, provavelmente ganharia o Prêmio Nobel de Medicina. Não há como esperar por um milagre desses. A atividade física é o método mais fácil, disponível e barato de se tratar uma série de questões de saúde. Não exige prescrição médica, ainda que, em alguns casos, isso possa ser útil, tem efeitos imediatos e também benefícios a longo prazo. Por isso é tão presente nos receituários.

O papel da atividade física na prevenção de males é bem conhecido e muito se fala em como o sedentarismo contribui para a predisposição de variadas doenças, das mais passageiras às que colocam a vida em risco. Mas, além de evitar seu surgimento, já há evidências indicando que o exercício pode ser, mesmo sozinho, aquela "pílula mágica".

O beneficio do treinamento funcional

O treinamento funcional se tornou um dos métodos mais utilizados de treinamento para a melhora da saúde, da estética e do desempenho esportivo, e ainda podemos utilizar a prática em um programa de prevenção e/ou tratamento de lesões, reduzindo dores musculares, melhorando o equilíbrio, e aumentando a potência muscular.

Vários dos objetivos desse método de exercício representam uma volta à utilização dos padrões fundamentais do movimento humano, como: empurrar, puxar, agachar, girar, lançar, dentre outros, envolvendo a integração do corpo todo para gerar um gesto motor específico em diferentes planos de movimento.

O treinamento funcional teve sua origem com os profissionais da área da fisioterapia e reabilitação, pois nós, profissionais habilitados, fomos pioneiros na utilização de exercícios que

Equipe do Treinamento Funcional na ciclovia

Horário de Funcionamento
das 15h às 21h

Santé Ibiúna Cervejas Especiais
santeibiuna236

15 3241-2180 11 97106-5935
Rua São Benedito, 236 - Centro - Ibiúna/SP

Reserve seu espaço
para a próxima
edição especial
162º Aniversário
de Ibiúna

(15) 99806-6567 revistamaisibiuna

05 ANOS DE DEDICAÇÃO E COMPROMISSO, BUSCANDO SEMPRE INOVAR E TRAZER NOVAS RECEITAS PARA VOCÊS NOSSOS CLIENTES, AFINAL CONQUISTAMOS COM A NOSSA QUALIDADE!

05 ANOS

15 3248.8499 R. XV de Novembro, 204
/cafelimaoibiuna /cafelimaoibiuna

Fotos: Edilene Niebuhr

imitavam as práticas dos pacientes em casa ou no trabalho durante a terapia, possibilitando assim, um breve retorno à vida normal e às suas funções laborais após uma lesão ou cirurgia.

O treinamento é baseado em uma prescrição coerente e segura de exercícios que permitam a estimulação do corpo humano de um modo capaz de melhorar todas as qualidades do sistema musculoesquelético, como força, velocidade, equilíbrio, coordenação, flexibilidade, lateralidade, resistência cardio e neuromuscular e também motivação através da manutenção do centro de gravidade do corpo.

Devido à complexidade envolvida, no início as pessoas previamente sedentárias devem executar os mais simples e não sair fazendo com praticantes que tem maior experiência motora. O ideal para este público é se preparar com exercícios mais simples, melhorar o sistema neuro-motor. Exercício é coisa séria! O melhor então é contar sempre com a supervisão de um especialista.

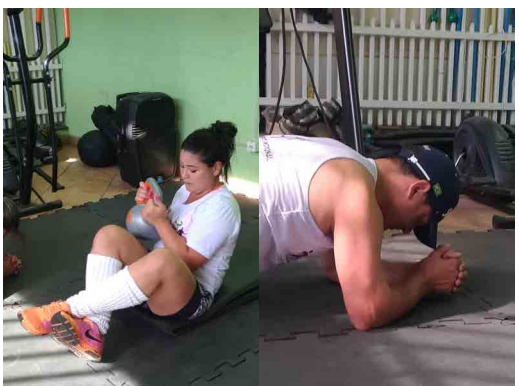

Dra. Kelly Cristina Moura Bandelli
Especialista em Treinamento Funcional,
Ortopedia, Traumatologia, Desporto
Crefito 163260 F

Costelao 55
Comida da Fazenda com Churrasco
Aberto para almoço de Seg a Dom.
Temos Mini Charretes para passeio com crianças!
(15) 3249-2332
(15) 98144-9727
Aceitamos reserva para Eventos
Rod. Bunjiro Nakao, Km 55 - Ibiúna/SP

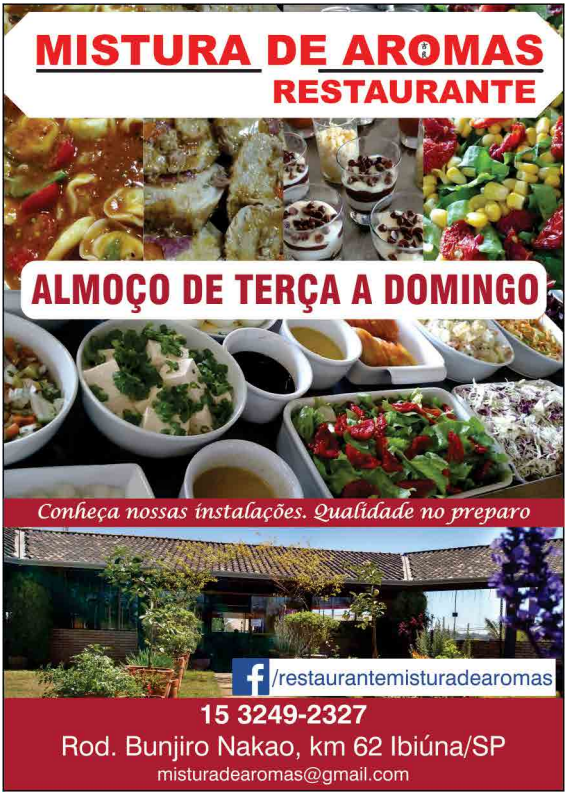
MISTURA DE AROMAS
RESTAURANTE
ALMOÇO DE TERÇA A DOMINGO
Conheça nossas instalações. Qualidade no preparo
/restaurantemisturadearomas
15 3249-2327
Rod. Bunjiro Nakao, km 62 Ibiúna/SP
misturadearomas@gmail.com

Supermercado
IBIUNA
Você merece o melhor!
O melhor atendimento da região!
Restaurante Self-Service
Rua José Juni, 75 - Tel.: (15) 3248-9880

Aceitamos Encomendas
Salgados
Doces
Bolos
pães e conveniência
hinode
Almoço de Segunda a Sábado
Ibiúna: Av. Maria La Farina Milani, 230 15 3241-1157
Piedade: R. Masahiko Yoshizako, 167 15 3244-7144

Maná
RESTAURANTE
TEMOS ALMOÇO
MARMITEX E SELF SERVICE
Horário de funcionamento:
11h às 15h30
Disk Delivery
15 3248-1131
15 9 9613-3006
R. Gabriel Monteiro da Silva, 591. Centro - Ibiúna/SP

Fotos: Edilene Niebuhr

Folia no Carnaval

Os abadás são ideias bem personalizadas e divertidas para sair pulando o carnaval. Aqui, trouxemos uma ideia singela de como você pode customizar a sua própria camiseta.

Quanto mais colorida a camiseta, mais alegre. Abuse da criatividade e entre na folia!

Material:
- Camiseta
- Glitter verde, vermelho, amarelo;
- Purpurina cobre;
- Tinta para tecido;
- Cola instantânea para tecido;
- Tesoura;
- Papelão.

Foto 1 – Corte a gola de acordo com o decote que desejar.
Foto 2 – Antes de aplicar o glitter, coloque um papelão abaixo da parte do tecido
Foto 3 – Aplique a cola e em seguida o glitter. A cola tem efeito em 10 segundos, por isso precisa ser muito rápido este processo.
Foto 4 – Pinte a parte dobrada da manga, bem colorida.

Sugestão: na camiseta básica, corte as laterais na barra, para fazer diferente amarrações.
Recomendação: tome cuidado no uso da cola. Se colar seus dedos, remova a cola com água morna ou acetona.

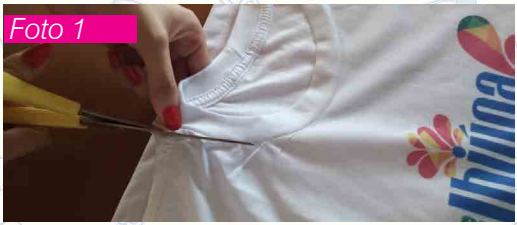
Foto 1

Foto 2

Foto 3

Foto 4

Patrocínio

Center Panos®
Supermercado do Artesanato

PAPIRO
PAPELARIA E PRESENTES

JM-ANDAIMES

ANDAIMES (2 peças) a partir de R$ 7,00 m²

Locação

(15) 3249-1291 / (15) 98174-9719

Rodovia Bunjiro Nakao, km 65 - Ibiúna/SP
(Próximo ao Condomínio Colinas)

RELIGARE8

Serviços Elétricos Especializados e Sustentáveis

Empenhamos nossa **energia**, para que você **economize** a sua.

Energia Solar
Projetos e Instalações

Elétrica:
Residencial, Comercial e Industrial

Quadros de Comandos Elétricos:

- Bombas de Recalque, Incêndio e Auxiliares
- Banco de Capacitores
- Centros de Medição
- Quadros de Distribuição em Chapas de Aço ou PVC

Serviços de Concretagem, Polimento e Restaurações de Pisos

Orçamentos sem Compromissos

email: ademir@religare8group.com.br
site: www.religare8group.com.br

Ademir
(15) 9-9115-4927 | (11) 98581-9739
Religare8 Group

ALPACI EVENTOS

- Casamentos
- Aniversários
- Bartender
- Buffet
- Festa Temática
- Festa Infantil
- Brinquedos Infláveis
- Som e Iluminação

Espaço Próprio

Alpaci Eventos

15 3249-3172 • 11 99317-4487 • 11 99274-1368 • 11 98876-4040 • 11 97678-3680

Rua dos Mamoeiros, 245 - Bairro Lageadinho - Ibiúna/SP

Foto: Freepik

Pensão Alimentícia

A Coluna "Conhecendo Seus Direitos", por intermédio da Dra. Simone Ito, do Escritório Ito Advocacia, trará esse mês alguns esclarecimentos acerca do direito a pensão alimentícia.

Quando o devedor de pensão alimentícia poderá ser preso?
Havendo uma parcela em atraso, é possível requerer a prisão civil do devedor, conforme preceitua o artigo 528, parágrafo 7º, do Código de Processo Civil. Portanto, o devedor poderá ser preso a partir do atraso da primeira até a terceira parcela e as que se vencerem no curso do processo.

Em quais situações o cônjuge ou companheiro (a) terão direito a pensão alimentícia?
Para ter direito a pensão, será necessário analisar a situação de quem necessita (quem pede) e a possibilidade de quem deverá pagar (quem deve pagar).
Pois, conforme previsto no artigo 1.695 do Código Civil (Lei 10.406/2002), aquelas pessoas que não têm condições de se manter ou de manter o padrão de vida que gozava quando casado (seja por estar desempregado, por ter um salário baixo ou por doença) podem solicitar o benefício ao cônjuge ou companheiro, a qual será concedida por prazo determinado.

Até que idade o filho tem direito a receber pensão?
Terá direito de receber a pensão até atingir a maioridade, ou seja, até os 18 anos ou, se estiver cursando faculdade, a ajuda pode se estender até o término da faculdade.
Vale lembrar, no entanto, que a exoneração (parar de pagar) não é automática, portanto, se o filho completou maioridade ou não está cursando curso superior, a suspensão do pagamento deverá ser por ordem judicial.

O devedor de pensão alimentícia, quando preso, fica na mesma cela que presos comuns (que cometeram crimes)?
Não, não fica. Conforme determina a legislação vigente, o devedor de pensão alimentícia deverá ser preso e colocado em regime fechado, devendo permanecer separado dos presos comuns (que cometeram crimes) até cumprimento da pena ou pagamento do débito.
Ressalte-se ainda que, o cumprimento da pena não exime o devedor do pagamento das prestações vencidas e vincendas.
Havendo pagamento da prestação alimentícia, o juiz suspenderá o cumprimento da ordem de prisão.

Aquele que deixar de pagar a pensão alimentícia perde o direito de visitas?
A falta de pagamento da pensão alimentícia não impede o direto de visitas. Caso haja impedimento às visitas, o devedor poderá solicitar a visitação à justiça.

Quando os avós serão obrigados a pagar pensão alimentícia para netos?
Após esgotados os meios de cobrança dos pais, os avós, tanto maternos quanto paternos, poderão ser acionados judicialmente para que paguem a pensão alimentícia aos netos.
O cálculo do valor a ser pago pelos avós segue os mesmos critérios adotados para o cálculo feito no caso do pagamento pelos pais.

Havendo fixação de guarda compartilhada entre pai e mãe, o pai pode parar de pagar a pensão alimentícia?
A guarda compartilhada não desobriga nem o pai, nem a mãe do pagamento da pensão, ainda que o tempo de permanência do filho seja igual para ambos. Caso o encargo continue mais oneroso para um dos genitores, a pensão continuará sendo devida. Ou seja, se a mãe ganhar menos do que o pai, ou assumir maiores gastos com a criança nos momentos em que a tiver consigo, o pai deverá continuar pagando a pensão. E vice-versa.

Quem deve pensão alimentícia pode ter o nome inscrito no rol de "maus pagadores" (serasa, spc, etc.)?
Sim. O nome do executado de pensão poderá ser inscrito no cadastro de devedores, tais como SPC e Serasa. A decisão pode ocorrer concomitantemente ou não ao pedido de prisão. Assim, ao pedir a execução, o juiz pode expedir um ofício para o cartório de protesto e para os órgãos de restrição ao crédito.

Fontes: Código de Processo Civil; Código Civil; Senado Federal; CNJ; G1; EPD.

Advocacia
Rua Pinduca Soares, 55 - Sala 06
Centro - Ibiúna - SP
15 3248-3667 | 15 98121-8800
simoneito@adv.oabsp.org.br

Fotos: Freepik

Aliados na administração

A informatização é uma das medidas básicas em qualquer negócio. Assegura a gestão, otimizando tempo e recursos para uma vida administrativa longa e próspera.

No mundo competitivo dos negócios, todo cuidado é pouco. "Quebrou? Foi por má administração". Quem já não ouviu falar isso? Crescer sem saber o que tem, o que paga, quais os impostos que incidem no produto ou serviço, qual a margem de lucro ou ainda se está tendo ganho; são alguns dos erros mais comuns em gestão.

Uma das melhores alternativas para ter o controle administrativo nos negócios é investir em ferramentas de apoio, que auxiliam no armazenamento e fluxo das informações, de forma a conciliar dados e extrair relatórios para facilitar a leitura dos resultados.

Inúmeras planilhas podem ser substituídas por sistema integrado, onde, com apenas uma atualização de algum dado ou registro, desencadeia todo um processo de alterações onde esta informação está inserida. Ou seja, o usuário otimiza seu tempo e obtém relatórios mais precisos.

Para lojistas, informatizar seu estoque agiliza o inventário e reposição de peças. Contribui para análise de possíveis campanhas promocionais, pois sabe exatamente o que possui em maior quantidade ou até mesmo o que está chegando próximo da data de validade.

Há inúmeros pacotes de sistemas administrativos à venda no mercado. No entanto, para que o sistema seja mais eficiente é necessário que o usuário tenha suporte da empresa que o desenvolveu. Afinal qualquer sistema só será útil se for bem utilizado e alimentado com as informações corretas.

Ninety Assessoria em Informática atua há mais de 20 anos assessorando empresas de pequeno e médio porte em vários segmentos, com prestação de serviços de qualidade e preço acessível. Entre seus principais sistemas, destacam-se:

- Sistema para gestão de Vendas com controle de estoque, faturamento, comissões, emissão de NF-e e/ou NFC-e (Cupom Fiscal). Simples de utilizar, muito prático para frente de loja.
- Sistema de Gestão para empresas de Factoring, com foco no cálculo da operação (deságio, prazo médio, impostos, etc), relatórios seguindo o padrão da ANFAC, e integração com o contas a receber e pendências de clientes. Inclui módulo de troca de informações com o Serasa (Relato) e cobrança escritural.

Os sistemas atendem as padronizações do mercado, contudo, a empresa dá suporte online e customiza a fim de adequar a cada negócio e necessidade do cliente.

Informações: (15) 99720-9181

Rod. Bunjiro Nakao, Km 68 - Ibiúna/SP

Aceitamos todos os cartões

♦ Vidros e Box ♦ Fechamento de área
♦ Tampo para mesa ♦ Projeto e Instalação
♦ Comercial e Residencial

vidracaria_nascimento@hotmail.com

15 3248-3863 / 99765-4386

ESPAÇO ONDA VERDE
FLORA

Temos uma grande variedade de plantas ornamentais para seu jardim, seja para empresa ou residência. Temos vasos, terra, adubos, frutíferas e muito mais! Venha fazer um orçamento de paisagismo, recuperação de jardim, pomar e horta.

15 3249-2327 / 99609-0756 / 99733-3154
Rod. Bunjiro Nakao - Km 62 - Ibiúna/SP

INSCRIÇÕES ABERTAS

APRENDIZ 2019

COMO FUNCIONA?

PRIMEIRA ETAPA
CURSO DE INFORMÁTICA PARA O AMBIENTE DE TRABALHO

TERCEIRA ETAPA
ESTÁGIO SUPERVISIONADO: AULAS PRÁTICAS ATENDENDO PESSOAS NO BALCÃO DA GLOBAL COLOCANDO EM PRÁTICA O QUE APRENDEU NAS AULAS DE INFORMÁTICA E NAS PALESTRAS

CURSOS PALESTRAS E ESTÁGIO

TREINAMOS ADOLESCENTES PARA SEU PRIMEIRO EMPREGO

SEGUNDA ETAPA
PALESTRAS SOBRE
PROJETO DE VIDA
MARKETING PESSOAL
CRIATIVIDADE E INOVAÇÃO
ATENDIMENTO E VENDAS
ELABORAÇÃO DE CURRÍCULO
ENTREVISTA DE EMPREGO

CONCLUSÃO
NO FINAL DO TREINO VOCÊ RECEBERÁ: CERTIFICADO DE CONCLUSÃO E CURRÍCULO COM TODAS AS ROTINAS DO CURSO

MAIS INFORMAÇÕES:
DURAÇÃO: 10 MESES
2 HORAS POR SEMANA

PROMOÇÃO PARA ESTUDANTE
APRESENTANDO ESTE FOLHETO

GLOBAL cursos e informática

15 3248.1482
15 99630.0524
clientesglobal@gmail.com
Av. Vereador Dr. João Benedito de Mello Jr., 88
Centro - Ibiúna - SP - Próximo ao Correio

Estamos aumentando a equipe para melhor atendê-los
Pamella Attaglias, nova esteticista

Centro Terapêutico
Viva Bem

Urologia • Psicologia • Psiquiatria
Reflexoterapia • Nutrição • Acupuntura
Fonoaudiologia • Terapeuta Ocupacional
Estética Facial • Estética Corporal

Mais profissionais e mais serviços!

15 3248-4331 / 15 99738-8773
R. Cirineu Soares de Campos, 139 - Centro, Ibiúna/SP

ILUSTRAR
CURSO DE DESENHO

AULA RELÂMPAGO

HOMEM ARANHA

Na aula de hoje vamos fazer uma pintura em aquarela do HOMEM-ARANHA!

1- Rascunho feito à lápis

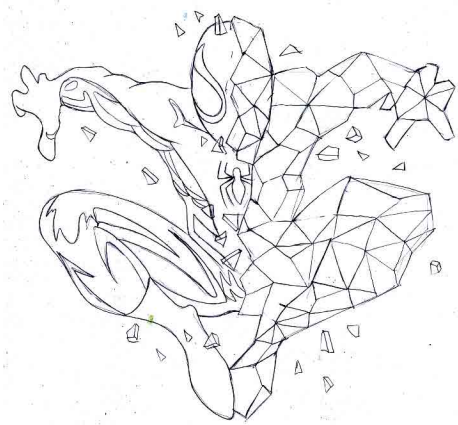

2- Base com cores azul, vermelho e amarelo.

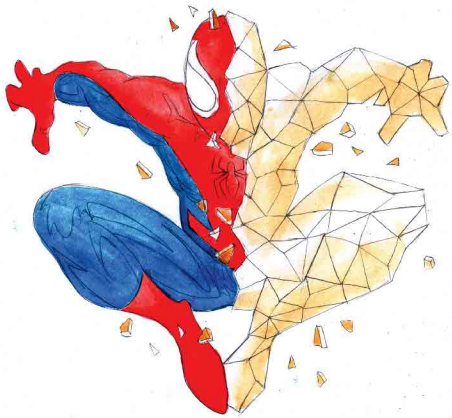

3-Sombras e degradês

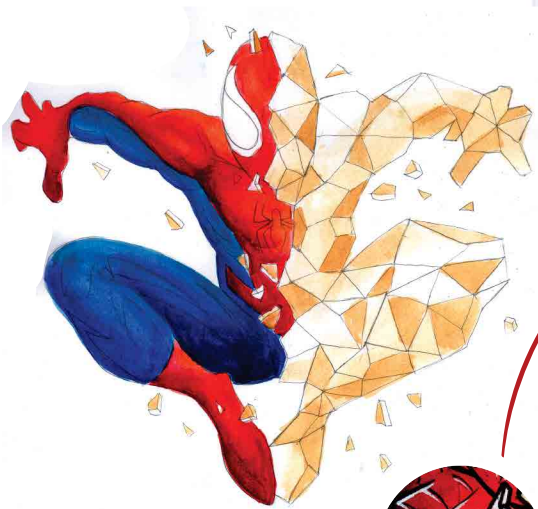

4- Contorno e detalhes finais

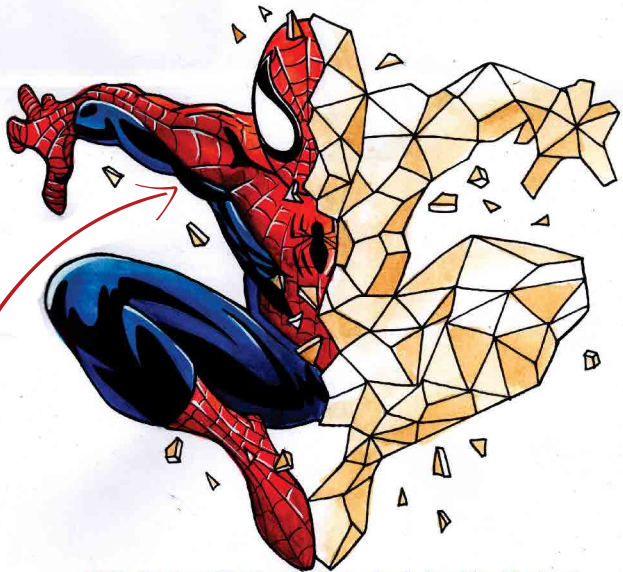

Obs: Detalhes em branco com caneta gel

SPIDER-MAN

GOSTOU DA NOSSA MATÉRIA?! QUER APRENDER A DESENHAR ESTE ESTILO DE DESENHO? OU OUTROS COMO: MANGÁ, CHIBI OU REALISMO? É SIMPLES, BASTA ENTRAR EM CONTATO COM CURSO DE DESENHO E AGENDAR UMA AULA EXPERIMENTAL!

PROFº MAGNO SOLARI
Especialista em Caricatura, Retrato e Mangá.
Formado em Artes Visuais pela Estácio Uniradial.
Curso de Desenho Cel: (15) 99606-9651
facebook.com/magno.solari
magnosolari@gmail.com.br

Restaurante Itacolomy
Bairro Canguera - São Roque/SP
restauranteitacolomy.com.br
restaurante.itacolomy
(11) 4711-1036
TEMOS CAFÉ DA MANHÃ AOS SÁBADOS E DOMINGOS!

RESTAURANTE & PETISCARIA
Casa Amarela
(15) 3349-6242
(15) 99637-9599
R. Cel. Salvador Rolim de Fretias, 330
Centro - Ibiúna/SP

Gi Restaurante
Prato Feito
Self Service
Novidade: por kilo!
Disk Marmitex: (15) 99775-3306
comida caseira
NOVA UNIDADE
R. Dr. Gabriel Monteiro da Silva, 262 Centro - Ibiúna (AO LADO FUNERÁRIA)

Lanchonete & Restaurante
Matias
(15) 3248-4774 (15) 99787-9786
Rua XV de Novembro, 151 - Centro - Ibiúna/SP

Bolos Caseiros
Ibiúna
Aceitamos cartões:
FUNCIONAMENTO:
Segunda a Sábado: 8h às 19h
Mandioca
Formigueiro
Baunilha
Chocolate
Bolo Pudim
Mandioca c/ Goiabada
Pudim
Paçoca
Nozes
(15) 99179-1607
ESTACIONAMENTO PRÓPRIO
Rua Doutor Gabriel Monteiro da Silva, 185
Loja 7 - Centro - Ibiúna SP

Cogumelo Paruru
Direto do Produtor
SHIMEJI, SHITAKE, CHAMPIGNON
E mais: FILÉ DE TILÁPIA, ALCACHORA, MEL, PALMITO, MASSAS CASEIRAS, TOMATE CEREJA
COGUMELO MEDICINAL (desidratado / cápsula / extrato)
Agora vendemos também perfumes da Amakha Paris
AMAKHA PARIS
15 3289-1762 / 99721-1828
Rod. Bunjiro Nakao, km 86,4. Paruru - Ibiúna

Los Manos Bar
Desde 1993
Sob nova direção!
R. Pinduca Soares, 280 Centro - Ibiúna/SP

CUPIM
MERCADO, PADARIA E AÇOUGUE
Deus é bom, Deus é Fiel.
15 3294-2312
NATALIA • MAYARA • NATACHA
Rod. Julio Dal Fabro Km 7,5 - Bairro Cupim - Ibiúna/SP

Sinhazinha Fit
alimentação saudável
MARMITAS BALANCEADAS, SUCOS DETOX, PÃES FUNCIONAIS, VEGETARIANO, LOW CARB
DIETAS PERSONALIZADAS
11 97447-1100
Sinhazinha Fit

SIMPLES COSÍ
Rotisseria e Marmitaria
Refeições Diferenciadas
Simples Cosí
Delivery 15 99857-6584

OFF-ROAD BURGER
OFFROAD BURGUER BAR
HAMBÚRGUER ARTESANAL
BEBIDAS - PORÇÕES
VENHA EXPERIMENTAR!
Todos os dias: 19h às 23h
Delivery: (15) 99830-8684
Rua Antonieta Novaes, 346 Bº Lavapés - Ibiúna

Cultura Pop

por *Rodrigo Oliveira*
Colaboradores: *Cássia Campos e Gabriela Machado*

SÉRIES DA NETFLIX

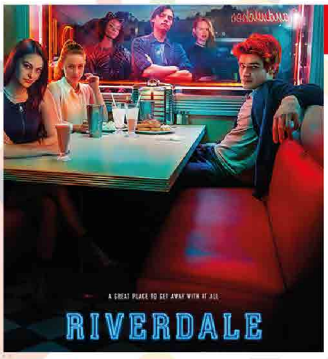

RIVERDALE

Inspirada pelos personagens da Archie Comics, Riverdale, já em sua terceira temporada, se passa na pequena cidade de Riverdale, que sempre à mercê de situações misteriosas, se torna um cenário vibrante para viver tudo aquilo que um núcleo principal todo composto por adolescentes tem a oferecer. Amizades, amores e conflitos escolares unem-se a gangues, assassinatos e elementos sobrenaturais para garantir ao telespectador todo o tipo de entretenimento. Cheia de potencial e com personagens extremamente fortes, Riverdale vem acumulando cada vez mais fãs, um série fenômeno que adolescentes esperavam.

O MUNDO SOMBRIO DE SABRINA

A bruxinha Sabrina está de volta, diferente do seriado dos anos 90, que era mais leve e focava nos dramas adolescentes da protagonista. Em "O Mundo Sombrio de Sabrina" traz muito terror e mistério para sua narrativa macabra. Mas não se preocupem, o querido gato negro Salem continua nessa nova versão. Como na série original, Sabrina tem que escolher entre os dois mundos que pertence: o lado bruxo se dedicando ao diabo ou ficar com seu namorado e amigos na escola, ou seja, vida normal de adolescente ou seu legado de sua família feiticeira.

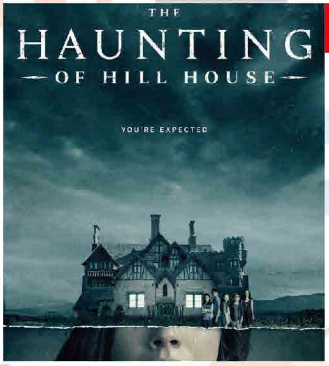

A MALDIÇÃO DA RESIDÊNCIA HILL

Considerada por muitos a melhor série de terror de todos os tempos, original da Netflix, é baseada em um livro de mesmo nome lançado em 1959, da escritora Shirley Jackson e conta a história de uma família que se muda temporariamente para uma mansão junto com seus cinco filhos. Após vários eventos paranormais e uma tragédia acontecer, eles decidem se mudar para tentar reconstruir a vida. Passados 26 anos, a família se vê obrigada a enfrentar os terrores do passado após a morte de um deles. Desde os primeiros minutos da série, você sente-se obrigado a assistir com a luz acesa e tomar cuidado para não se assustar com sua própria sombra.

LG
MATERIAIS P/ CONSTRUÇÃO
15 3249-1185
15 3249-1074
15 99797-4185
lgmateriais@hotmail.com
Rod. Bunjiro Nakao km 60 - Ibiúna/SP

GESSO E PINTURAS CARDOSO
99701-8450
99673-4729
Av. Maria La Farina Milani, 64 - Centro - Ibiúna/SP

NOVO LAR
TINTAS AUTOMOTIVAS E RESIDENCIAIS
15 3241-2599
15 99687-3375
Novo Lar Tintas
novolartintas@hotmail.com
Av. 24 de Março, 19 - Ibiúna/SP (em frente ao Ibitur Hotel)

ALEX VIDROS
alex.vidros@hotmail.com
15 3248-1401 15 99783-5174
R. Andorra, 148 - Jd. Nova Ibiúna
Centro - Ibiúna/SP

Alentejo EMPÓRIO
Bebidas Finas ♦ Móveis
Presentes ♦ Restauração
Empório Alentejo
(15) 99717.9972 | 99606.0361
Rod. Quintino de Lima, 682 - Bº Paiol Pequeno - Ibiúna/SP

WL
Madeiras
Deck's Portas Janelas Lambris
Assoalhos Telhas em Geral
Portões sob medida
vendas@wlportasejanelas.com.br
www.wlportasejanelas.com.br
Rod. Bunjiro Nakao, s/nº - Km 65,3 - Bº do Curral 15 3241-2425 | 3241-5828 | 99822-7987

JONAS
Materiais Básicos de Construção
Blocos • Tubos Pluviais • Mourões
15 3241-2833
Fábrica 01: Bº Paiol Pequeno
Rod. Pref. Quintino de Lima, km 4, nº 210
Fábrica 02: Bº Curral
R. Gumercindo de Godoy Camargo, s/n

CORTINAS SOB MEDIDA
"Izil e Iziel"
15 99764-2336 / 15 3248-1354
Rod. Tancredo Neves, 1023 - Ibiúna/SP

JJS TELAS
FABRICAÇÃO PRÓPRIA
Mais segurança para sua família
Atendemos Ibiúna e Região
11 98289-4686 15 99854-1729
Telas para todo tipo de alambrado • Cobrimos qualquer orçamento
www.jjstelas.com.br
Rod. Bunjiro Nakao, km 69,5 (próx. ao curvão) - Ibiúna-SP

LAJES TRUVILHO
LAJES - MOURÕES - TUBOS
Tel.: 15 3241-1577
lajestruvilholtda@ibest.com.br
Rua Otávio L. Silva, 1300 - Bairro Curral - Ibiúna/SP
(altura do Km. 66 da Rod. Bunjiro Nakao)

Chacara Sr & Sra Dom
Que tal um lugar para relaxar ou festar?
ALUGA-SE PARA FINAIS DE SEMANA
Adriana
11 99620 2692

Doni TERRAPLENAGEM
ABASTECIMENTO DE PISCINAS

DONI RAÇÕES

15 3394-6131 / 15 99752-6838 Estrada do Verava KM13 - Bairro Sorocamirim - Ibiúna/SP

CLASSIFICADOS CASA E DECORAÇÃO

Obra de Enrique Aravena vai para o exterior

O artista chileno, residente em Ibiúna, despede-se do seu painel "Parque de Diversões", com destino ao acervo da galeria **Roth Bros Art Dealers**, com unidades em Nova Iorque, Miami e México. *Enrique Aravena* retratou, em pintura acrílica, várias cenas de crianças em momentos de alegria no parque. A obra de 6m de largura x 2,5m de altura, La Feria (título em espanhol), foi composta por quatro painéis e levou sete meses para conclusão.

Meio Ambiente promove cursos gratuitos

A Secretaria Municipal de Meio Ambiente promoverá, em 2019, quatro cursos gratuitos de boas práticas agroambientais, como subsídio para ampliação da sustentabilidade no município, ministrados por profissionais habilitados. As inscrições serão realizadas pelo e-mail: smacursos@ibiuna.sp.gov.br, mencionando nome completo, RG, telefone para contato e o curso escolhido. As inscrições vão até dia 28/02/2019.

Cartório Eleitoral fará biometria até 19/12

O Cartório Eleitoral de Ibiúna realizará a biometria (Revisão do Eleitorado) no período de 04 de fevereiro ao dia 19 de dezembro de 2019. Todos devem agendar o agendamento pelo site do TRE. O não comparecimento implicará no cancelamento da inscrição eleitoral. Para as datas dos demais municípios, acessar o site do TRE/SP.

Seja notícia na Mais Ibiúna!
Versão impressa ou online
99806-6567
mais Ibiúna

CLASSIFICADOS
BELEZA, MODA E SAÚDE

La Bella
Estética Avançada e Emagrecimento
www.esteticalabella.com.br
15 3248-1250 15 99655-3463
La Bella Estética

Av. Cap. Manoel de O. Carvalho, 16 - Centro - Ibiúna/SP

ACUPUNTURA | TERAPIAS NATURAIS
Jussara Camargo Campos
CRTA 0062/11

- Reflexoterapia
- Massoterapia
- Acupuntura Auricular para emagrecimento
- Shiatsuterapia
- Koryo
- Florais de Minas

15 99708.7219
Av. Cap. de Oliveira Carvalho, 16 (La Bella) - Ibiúna

Av. Antônio Falci nº 1.022 (Via Marginal) Ibiúna/SP

FISIOLIFE
Fisioterapia & Pilates

Dra. Ada Ribeiro
(15) 99830.6552

Loja de Malhas Coquinho
PROMOÇÃO — QUEIMA DE ESTOQUE DE VERÃO!!!
Moda Feminina • Masculina • Infantil • Juvenil
Parcelamos em até 6x s/juros no cartão de crédito.
(15) 3241.5015
R. XV de Novembro, 324 - Centro Ibiúna/SP

COLOQUE SEU EXAME EM DIA
AGENDE SUA CONSULTA!
TEMOS ESTACIONAMENTO PRÓPRIO

Clínica OftalCenter
O bem-estar dos seus olhos merece este cuidado!
Previna-se contra as doenças oculares:
- Catarata
- Glaucoma
- Degeneração Macular

Especialista nos exames:
- Miopia
- Hipermetropia
- Astigmatismo
- Vista cansada

Ibiúna - Centro
Praça Marechal Deodoro, 96 (fundos)
15 3248-5209 15 99761-9534

Mairinque - Centro
R. Santos Dumont, 347
11 4718-5472

Ana Rinaldi
Podóloga
Ana Rinaldi Podóloga

TRATAMENTOS E PROCEDIMENTOS:
- Calos e Calosidades
- Fissuras (Rachaduras)
- Verrugas Plantares
- Micoses
- Onicocriptose (Unhas encravadas)
- Órteses para correção de unhas
- Pés Diabéticos
- Hidratação

R. XV de Novembro, 92 - sala 6. Ibiúna
15 3241-5537 | 99797-4236

Nadia SEMIJOIAS
Shopping Ibiúna (15) 99793-2022
Av. São Sebastião, 192 - Piso Térreo, Centro - Ibiúna

VIRTUOSA
Shopping Ibiúna
Av. São Sebastião, 192 - Piso Térreo, Centro

Farmavida Popular
Cuidando da sua Família!
ABERTO DAS 8:00h às 24:00h
DISK ENTREGAS
3241-1458 / 99716-0285
R. Pinduca Soares, 191 - Centro - Ibiúna/SP

Instituto de Beleza Anna e Equipe
Aqui sua Beleza é nosso Objetivo
Atendemos com hora marcada

- Design de Sobrancelhas
- Corte Moderno
- Química em Geral
- Penteado e Maquiagem
- Noivas e Debutantes
- Manicure e Pedicure

Anna Cristina / (15) 3241-2006 / (15) 99733-3433
Rua Pinduca Soares, 243 (em cima da loja Solo) - Centro - Ibiúna/SP

CBA realizará simulados em Alumínio

O rompimento da barragem em Brumadinho (MG), alertou outros municípios que tem barragens. Na cidade de Alumínio, vizinha à Mairinque, a barragem Palmital, próxima ao bairro Pantojo, pertence a Companhia Brasileira de Alumínio (CBA), uma das maiores produtoras de alumínio do país. De acordo com a CBA, a estrutura da barragem é segura e está dentro das normas de segurança exigidas pelos órgãos competentes. A barragem possui 25 milhões de metros cúbicos de resíduos da produção de alumínio, porém, a maior parte do material está na forma sólida, segundo a empresa. No entanto, a CBA se comprometeu ainda este ano realizar simulados para possível rompimento, inclusive com instalação de sirenes para evacuação imediata da população para lugares altos.

Festa de São Benedito

Dia 06 de janeiro, os devotos de São Benedito se preparavam para um delicioso café com os festeiros, acompanhados pela Banda Corporação Musical Lyra Unense e Padre Benedito. Após celebração da missa, foram todos para a Casa Santa Rita, lar dos idosos, dar continuidade à homenagem e louvor ao santo.

Dia de São Sebastião 20 de janeiro

Em Ibiúna, o dia de São Sebastião foi comemorado com missas na capela do santo mártir, no bairro do Pocinho, celebradas às 11h pelo Padre Daniel Vitor, e às 14h pelo Padre Luiz Sochiarelli. Romeiros saíram do centro da cidade de madrugada rumo ao sertão. Às 8h, uma romaria de ciclistas, organizada pela igreja e pela loja Bikenexs, seguiram para o mesmo destino. Entre eles, Padre Daniel também pedalando. **Fotos:** *www.facebook.com/festasaosebastiaoibiuna*

Seja notícia na Mais Ibiúna!
Versão impressa ou online
15 99806-6567
mais Ibiúna

LK AUTO CENTER
Funilaria & Pintura
15 97401-7349 | 15 99685-0820
Endereço: Rod. Bunjiro Nakao, km 69,5, nº 632

Fazemos Viagens
ÔNIBUS - MICRO-ÔNIBUS - VANS
PARQUES | SHOWS E FESTAS | VIAGENS EM GERAL
YELLOW BIRD
Ibiúna transportes
Ligue e faça um orçamento
(15) 3248-2919
(15) 99707-7913
ANTT | ARTESP | SPTrans | EMTU

Disk Taxi 0800 774 9244
Antônia
15 99825-8430
15 99725-2577
Diga que viu esse anúncio e ganhe
10% DE DESCONTO
Aceitamos ligações a cobrar

AUTO MECÂNICA BETO
Chevrolet | Volkswagen | Ford | FIAT
- Injeção Eletrônica
- Limpeza de Bicos Injetores
- Aparelhagem Eletrônica

Beto: 15 3241-1776
Rua Alcina de Vasconcelos Ferrari, 144
Centro - Ibiúna/SP

Europcar
Alugue seu carro aqui:
(11) 4784-7208 | (11) 96853-1364
Central de Atendimento e Reservas:
0800 709 2535 | www.europcar.com.br

100% MOTOS
Peças - Acessórios - Serviços
HONDA
YAMAHA
SUZUKI
MasterCard | VISA | REDE SHOP | Diners Club | elo
(15) 3248-2724 | 3248-4350
Loja 01 - Av. Vereador Benedito de Campos, 310/2 - Centro - Ibiúna/SP
Loja 02 - Rodovia Tancredo Neves, 1920 - Lj. 3 - Ibiúna/SP

Liko Transportes
Locadora de Veículos
• Rodoviários • Transporte Escolar
• Viagens em geral • Capital • Interior • Litoral
• Excursões • Faculdades (manhã e noite)
15 3248-3770 / 99724-0639 (Maurício)
15 99807-3181 (Sandra)
Rua Pinduca Soares, 175B - Ibiúna/SP

Ibiúna Veículos
COMPRA • VENDA • TROCA • FINANCIA
(15) 3248-3209 / 99755-5302
R. José Juni, 180 - Centro - Ibiúna/SP
(em frente ao Supermercado Ibiúna)

AGROMAR
Mecânica Especializada
Tratores - Motores
Máquinas Agrícolas
Mário Shinsuke Nakano
(15) 99702-1006
R. Colômbia, 465 - Jd. Nova Ibiúna

AUTO MOTO ESCOLA Alfredinho A/B
Educando para o Trânsito
3248-8594 | 99698-1871
Prova de Reciclagem e de Renovação
ÚNICOS CREDENCIADOS!
amealfredinho@ig.com.br
R. Raimundo Santiago, 93
Centro (em frente ao Objetivo)

RN AUTO VIDROS
Troca de Pára-Brisas
Máquinas de Vidro
Borrachas em Geral
Insul Film
15 3248-1519 | 15 99618-6319 | 15 99601-9596
Av. 24 de Março, 107 (ao lado do Manabu)

Evydhence Perícia Automotiva
Garantia de segurança e tranquilidade
• Perícia cautelar • Laudo e Vistoria para transferência
• Consulta de Sinistro • Restrições • Leilões
Rod. Bunjiro Nakao, 1010 | Sala 01 - Ibiúna/SP (15) 3248-1051
Evydhence Ibiúna

Mais Ibiúna nas maratonas

A maratonista Nana Santos, mãe do desenhista Magno Solari, participa de várias competições de corrida. Em dezembro de 2018, marcou presença na sua 5.a edição da tradicional corrida São Silvestre em São Paulo, desta vez protegida dos raios solares pelo boné da Coleção Mais Ibiúna. Em seguida participou de uma corrida em Osasco e no início de fevereiro na 11.a Corrida Equipe Bill em Mairinque, contando com a participação do seu neto Kevin de apenas 3 anos. "Com o boné, torcedores gritavam "Ibiúna" por onde eu passava, emocionante".

Inicia temporada da Vindima em São Roque

Em janeiro começa a época da colheita das uvas usadas na fabricação dos vinhos. A Vinícola Góes em São Roque, para comemorar este período, realiza a tradicional Vindima, entre 25 de janeiro a 17 de fevereiro, aos finais de semana e feriados. No evento, os visitantes colhem as uvas diretamente nos parreirais, conhecem o processo de fabricação na empresa, saboreiam vinhos e realizam a tradicional pisa da uva. Também participam de um delicioso almoço português, acompanhado de toda a linha de vinhos Góes e Casa Venturini. As vagas para o evento são limitadas e a inscrição é feita através do site da vinícola (www.vinicolagoes.com.br).

Livro resgata histórias antigas de Ibiúna

Em breve será lançado o livro Semeando o Bem Viver, uma coletânea de lembranças registradas pelo autor ***Luiz Antônio Falci***, caçula da união de Antônio e Olímpia Falci, que após anos ensaiando, finalmente resolve publicar este acervo de memórias e fotos, contribuindo com o registro da história de Ibiúna. São contos e poemas com fatos do cotidiano, costumes, fé e atuação da família Falci no cenário sociocultural e político da cidade. "Trata-se de uma obra imbuída no resgate dos valores familiares e na busca constante do ser com coração amoroso", comenta o autor.

CLASSIFICADOS
PRODUTOS E SERVIÇOS

Papel&cia
IBIÚNA SHOPPING
• Plastificação • Serviços digitais
• Mini papelaria • Presentes • Artesanato
servicepapelecia@gmail.com
Formulários para CIRETRAN, PREFEITURA e outros órgãos.
Renovação de CNH (pontuação) | RENAVAN (extrato) | 2ª via CPF e RG | Contratos compra e venda (Terrenos e veículos)
Procurações/declarações (em geral) | Contrato de aluguel | Currículos | Xerox
Av. São Sebastião, 192 | Centro - Ibiúna/SP
15 99688-1560

Pinturas e Reparos em geral
Texturas • Grafiatos
Marmoratos • Limpeza
Aplicação de Resinas
em Telhados
e muito mais!
(15) 99762.4709
e-mail: tokuato9856@gmail.com

SOLO 20 ANOS
Instrumentos Musicais
Áudio Profissional
15 3248-1925
Rua Pinduca Soares, 243 - Centro - Ibiúna/SP

Peçágua
TRANSPORTE DE ÁGUA POTÁVEL
NOSSOS SERVIÇOS
EMPRESAS / INDÚSTRIAS
PREDIAL / RESIDENCIAL
OBRAS / CONSTRUÇÃO
GESTÃO DE ENTREGAS
PISCINAS
LAVAGEM E LIMPEZA
RAPIDEZ E EFICIÊNCIA NO ATENDIMENTO
(11) 4711-2414 / (11) 99552-9500
www.pecagua.com.br

KUMON Unidade IBIÚNA 15 3241-1046
Matemática - Português - Inglês
SEM TAXA DE MATRÍCULA
DE 21/01 A 20/03/2019
Consulte disponibilidade de disciplinas na unidade mais próxima.
Rua Coronel Salvador Rolim de Freitas, 279

Embalagens Nippo Real
Embalagens para todos os fins; festas, pizzaria, restaurante, padaria, açougue, rotisseria, docería, quitanda, feiras. Temos botas, fitilhos, elásticos, lonas, cordas e capa de chuva.
15 3241-1755 | 3248-1502
R. Henrique F. Hanser, 41 - Ibiúna/SP

Colégio Anglo Ibiúna
anglo IBIÚNA
angloibiuna@uol.com.br
Colégio Anglo Ibiúna
15 3248 4035
15 3248 4045
Foto: Jornal do Povo
Rod. Bunjiro Nakao KM 72, nº 1149 - Bº Rio de Una - Ibiúna/SP

MARGIL
VENDA E ASSISTÊNCIA TÉCNICA
PRENSA DE MANGUEIRAS HIDRÁULICAS
LAVADORAS - TRATORES
EQUIPAMENTOS AGRÍCOLAS
15 3248.2068 / 98174.5622
Av. Cap. Manoel de Oliveira Carvalho, 222/01

OPERAÇÃO ALEGRIA
LOCAÇÃO DE BRINQUEDOS, MESAS E CADEIRAS
Anderson Junior
(15) 99733-1493 / (15) 99807-5719

Ju & A's Estamparia
Desde 2008
15-3241-2368
R.CORONEL SALVADOR ROLIM DE FREITAS 315/IBIUNA-SP(RUA DA BICA)

IBIÁGUA
Transporte de Água Potável
Ibiagua@gmail.com
Poço Próprio
Análise de potabilidade da água
Abastecimento de Caixas d'água e Piscinas
Irrigação de jardins, lotes, parques, plantações e outros
Limpeza de galpões industriais terrenos e obras, construções e rodovias
15 3241-1835 | 15 99786-8881 | 15 99123-5327
Rod. Bunjiro Nakao, km 78 - Bº Ressaca - Ibiúna

PET SHOP CÃES & BICHOS
Rações em Geral
Pesca e Acessórios,
Pássaros, Aquarismo,
Produtos para piscina
Medicamentos Veterinários
Banho e Tosa
(15) 3241-5287
(15) 99746-3615
(15) 99678-5646
Lj. 1: R. Santos Dumont, 40 (Vila Lima)
Lj. 2: Av. Antônio Falci, 500 (Posto Ipiranga)
Lj. 3: Av. Cap. Manoel de O. Carvalho, 246 - Centro
Lj. 4: Rodovia Tancredo Neves, 288 (Lavapés)

Clínica Veterinária VianA
Banho e Tosa
www.racoesviana.com.br
(15) 3249-2402 | (11) 95214-9338
Rod. Bunjiro Nakao, km 63,5 - Ibiúna/SP

PETSHOP BILILO'S
Rações • Acessórios • Pesca
Medicamentos • Produtos de Piscina
e muito mais...
15 3249-5446 | 15 99724-2523
Rua José Milane Juni, 777 - Ressaca - Ibiúna/SP

Quer anunciar? Ligue ou chame no WhatsApp!
(15) 99806-6567

CARNAVAL

Colaboração: J. E. Sobral

Considerada uma das festas mais polêmicas, o **carnaval** divide opiniões. Mas, sejam lá quais foram as suas impressões a respeito da **festa**, não pense que o carnaval já foi inventado com moças em biquínis minúsculos e carros alegóricos em **sambódromos**. A festa surgiu nas civilizações antigas, como a **Grécia** e a **Roma**. Eram grandes comemorações com comida, bebida e a busca incessante dos prazeres. Os gregos realizavam cultos em agradecimento aos deuses pela fertilidade do solo e pela produção. Mas, após um longo tempo de condenação religiosa, o carnaval teve o reconhecimento da Igreja Católica. A decisão causou grande espanto na população, mas não tirou a igreja dos seus objetivos. O período deveria ser antecedido por 40 dias de **jejum**, a **Quaresma**, em que os fiéis deveriam se dedicar exclusivamente às questões espirituais. Entretanto, só fez incentivar a reunião de festividades nos dias anteriores à Quarta-Feira de **Cinzas**, primeiro dia da Quaresma. Nos dias que antecediam o período de jejum as ruas ficavam repletas de pessoas fazendo tudo aquilo que seria proibido nos próximos 40 dias. Daí surgiu a palavra Carnaval, que está relacionada com o **adeus** à **carne**.

Fonte: noticias.universia.com.br

S	O	M	O	R	D	O	B	M	A	S	T	A	H
Q	U	A	R	E	R	B	A	C	I	N	Z	A	S
S	A	N	E	G	I	D	N	V	A	L	L	E	S
A	C	G	E	R	M	A	T	A	T	O	A	I	E
P	M	N	O	P	J	E	J	U	M	I	A	S	G
E	I	M	N	A	M	S	E	R	A	U	Q	P	C
D	A	N	C	A	R	N	E	S	A	N	C	A	A
C	I	N	Z	T	O	S	A	I	A	O	R	I	V
L	E	I	E	B	U	G	C	E	I	N	B	U	S
A	T	S	E	F	I	E	D	I	A	A	S	U	N
T	A	B	R	A	R	I	L	V	E	O	E	R	A
O	T	A	B	G	L	O	A	I	E	D	N	O	M
R	M	N	O	F	L	L	V	I	A	G	E	M	L

Desafios

Colaboração: Erileide M S S Antunes

• Desafio 1 - Pensamento Dedutivo

Para abrir um cadeado é preciso decifrar o código de **três dígitos**. Leia as dicas e descubra o código.

Dica 1 - Em 6, 8, 2, um dígito está correto e no lugar certo;

Dica 2 - Em 6, 1, 4, um dígito está correto, mas no lugar errado;

Dica 3 - Em 2, 0, 6, dois dígitos estão corretos, mas nos lugares errados;

Dica 4 - Em 7, 3, 8, nenhum dígito está correto.

Dica 5 - Em 7,8, 0, um dígito correto, mas no lugar errado.

• Desafio 2 - Lógica, é lógico!

Uma jovem entra numa loja e rouba uma nota de R$ 50,00 do caixa sem o dono perceber.

Ele volta 10 minutos depois e compra uma blusa de R$30,00 e paga com a mesma nota de R$ 50,00. O dono devolve R$ 20,00 de troco. Quanto foi o prejuízo do dono da loja?

• Solução do Desafio 1 - Ed. 64

Inserir os sinais de - , +, x e ÷ corretamente entre cada número tornando a igualdade verdadeira:

14 __ 3 __ 6 __ 47 __ 15 = 39

14 x 3 : 6 + 47 - 15 = 39

• Solução do Desafio 2 - Ed. 64

Aplicando a mesma lógica do primeiro triângulo, preencha os outros dois triângulos:

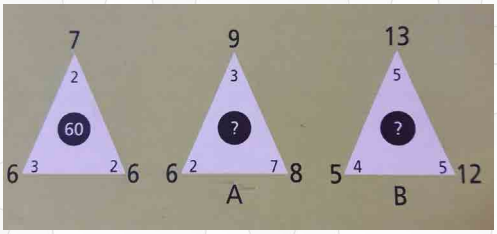

A regularidade no primeiro triângulo é subtrair cada par de números em cada vértice e multiplicar os resultados para obter o número central.

(6-2) x (7-2) x (6-3) =60.

Repetir essa regra para os outros triângulos.

A: (8-7) x (9-3) x (6-2) =24

B: (12-5) x (13-5) x (5-4) = 56

• Solução do Caça Palavras Edição 64

L	O	R	E	N	A	X	P	I	E	T	R	O	S
A	F	L	A	D	R	O	C	R	A	L	U	P	A
B	M	O	I	G	U	I	L	H	E	R	M	E	T
O	R	A	L	O	R	E	N	Z	O	A	Q	G	U
L	U	P	R	D	A	V	I	A	O	G	U	A	R
I	B	D	O	E	E	O	G	L	C	E	E	B	F
N	E	L	S	A	L	E	E	T	E	C	I	R	A
H	N	M	A	E	P	I	A	I	R	A	M	I	D
A	S	I	S	A	E	O	N	E	O	R	A	E	A
G	E	P	G	L	N	M	T	H	I	B	D	L	L
U	F	E	J	U	N	I	O	R	A	A	A	A	A
D	P	N	I	C	O	L	A	S	A	C	A	L	S
E	D	N	O	C	S	E	E	D	N	O	C	S	E

Coleção mais Ibiúna

♦ Canecas ♦ Camisetas ♦ Imãs de Geladeira

Aceitamos encomendas: (15) 99806-6567 Revista Mais Ibiúna