

mais Ibiúna

Revista de Desenvolvimento Turístico



Coudelaria Função

EDUCAÇÃO

Muito além do ENSINO

TURISMO

A importância da
sinalização turística

BELEZA E MODA

Estampas Florais



ÓTICAS | **CAROL**

Rua XV de novembro, 265 - Ibiúna/SP - Tel (15) 3241-2874
Rua Araújo Leite, 134 - Piedade/SP - Tel (15) 3244-1237

EXPEDIENTE

mais Ibiúna

Conselho Editorial

Edilene Niebuhr
Editora Chefe

Edição de Arte e Editoração

Márcio Zambardino e
Jun Takata Normanha
PROJETO GRÁFICO, REVISÃO,
DIGITALIZAÇÃO DE IMAGENS,
PRODUÇÃO GRÁFICA

Foto da Capa

Luíza Magalhães com o
cavalo Thor NP

FOTO: IZABELA SANCHES

Tiragem desta edição:
5 000 exemplares.

Atendimento e vendas:

Tel.: 15 3241-5050 /
15 9144-2150

www.maisibiuna.com.br
vendas@maisibiuna.com.br

Colaboradores:

Isabela Sanchez
Alessandra C. Nascimento
Alexandra Falacho Torres
Iris Beguet
Sandra Ap. Campos Anno

A Revista MAIS Ibiúna não se responsabiliza pelo conteúdo dos anúncios e pelas matérias assinadas.

Os anúncios criados pela equipe da Mais Ibiúna e que contêm imagens contratadas não podem ser reproduzidos em outros veículos.

EDITORIAL

SOMOS MAIS IBIÚNA

A revista Mais Ibiúna nasceu com objetivo de divulgar e propagar a cidade, o comércio local e principalmente propiciar o desenvolvimento do turismo. A Estância Turística de Ibiúna é uma cidade com uma beleza natural que anseia ser admirada. Uma cidade que busca por uma identidade e quer mostrar seu potencial.

Muito além de belas residências, campos e paisagens, a cidade grita pelo seu espaço e reivindica seu valor. A revista Mais Ibiúna quer ilustrar em páginas esta beleza. Registrar o empenho dos empresários, a expansão do agronegócio, as opções de lazer, cultura, eventos, educação, saúde, profissionais, serviços, etc.

Iremos também dedicar espaço aos jovens. Jovens de expressão como Luíza Magalhães da Coudelaria Função que com apenas 15 anos é uma profissional em adestramento de cavalos e já palestrou em evento do meio de âmbito nacional. Como Jakeline que, através da música, tornou-se mais sociável e comunicativa. Jovens que não se entregam ao ócio e buscam fazer a diferença.

Somos Mais Ibiúna e queremos, assim como muitos ibiunenses, mais para Ibiúna, mais em Ibiúna, mais de Ibiúna. Só que para isso, vamos seguir o exemplo destes jovens. Vamos fazer a nossa parte e buscar o meio e não se prender às desculpas. Afinal não existe vitória sem conquista.

A revista Mais Ibiúna convida a todos a um passeio. Conheça o que a cidade tem a nos oferecer e saiba o que vocês, eles e nós temos a oferecer para Ibiúna.

Boa leitura!

Edilene Niebuhr
Editora Chefe

Coudelaria

COUDELARIA
FUNÇÃO

Função

por Izabela Sanches

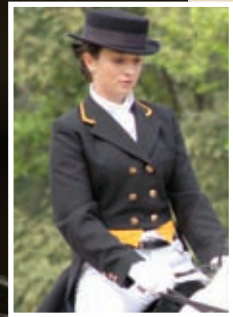

Luíza Magalhães e Thor NP

Foto: NEY MESSI

“Ao chegar os visitantes aspiram um “novo ar”. Há algo diferente, vívido, pulsante. É uma família inteira dedicada a isto. Sim, é uma Escola de Vida, repleta de aprendizados, uma Escola Chamada Cavalos.”

“Equitação é poesia sem o uso de palavras”
Isabela Sanches

O que é a COUDELARIA ?

A definição de coudelaria encontrada nos dicionários confere o seguinte significado ao termo: “estabelecimento onde se faz o tratamento adequado das raças cavalares”.

A Coudelaria Função trabalha para preencher os requisitos de sua denominação, priorizando aspectos criteriosos nos sistemas de criação,

manejo e treinamento dos animais nela residentes.

Atualmente possui 19 baias, piquetes para pastejo e para corte de forrageiras próprias ao consumo equino, pistas de treinamentos com tribuna e iluminação, escritório, selaria, farmácia, ferradoria, área de banho para os animais, depósitos de serragem, feno e ração. Há também uma residência para hospedagem dos alunos participantes de cursos, clínicas e programas de treinamento, contendo sala de aula equipada com televisão e vídeo.

Escola de Equitação Acadêmica

Além de priorizar os conceitos inerentes à prática deste magnífico esporte, a escola enfatiza os benefícios terapêuticos. “Não é possível aprender equitação sem o autoconhecimento. É preciso conhecer a si mesmo, criar um autocontrole, saber respirar, manter o equilíbrio emocional, a confiança, etc. É um caminho, sem dúvida, para um encontro consigo mesmo, é fascinante!” diz a dirigente da Coudelaria Função, Izabela Sanches.

Com aulas ministradas em português, inglês ou espanhol, a Escola tem como proposta envolver o conhecimento da teoria, o aprendizado da técnica, aliados à prática, sob supervisão.

Através de uma escala de treinamento que pode ser comparada às melhores escolas do mundo, os alunos iniciam as suas aulas pelo volteio, uma das modalidades mais antigas, na qual o professor é quem mantém o controle da direção e do ritmo do animal. O aluno fica focado em desenvolver o equilíbrio e a flexibilidade enquanto se familiariza com os movimentos do cavalo.



Acima Ndzinji Pontes e Zeus dos Diamantes. Ao lado Izabela Sanches e Tobold Interagro

A figura do Centauro

Após esta etapa ser construída o aluno seguirá para o volteio com sela e, somente quando estiver desenvolvido os pré-requisitos para a prática segura do esporte, poderá prescindir-se da condução do cavalo pelo professor.

A sequência das aulas é estimulante! O aluno trabalha a si mesmo para vencer cada etapa e o cavalo torna-se coadjuvante neste processo.

Com o passar do tempo, a intimidade entre homem e cavalo gera um estado de entendimento e parceria intensos,



Detathe baia



Tel. (15) 3294 2082
www.coudelaria
funcao.com.br

*Vista parcial do
pavilhão de baias*



Luiza Magalhães e o potro Conan TS

podendo-se dizer que se tornam um só. É o momento mágico da centaurização: os desejos de um são os desejos do outro.

Neste momento o aluno constata que a equitação é uma arte viva em constante movimento!

Criação de Cavalos Lusitanos

A pequena e seleta criação de cavalos lusitanos está focada na qualidade e na funcionalidade. A escolha pelo Lusitano deu-se em função de características tais como: beleza, docilidade e multifuncionalidade, visto que esta raça está apta à prática de inúmeras modalidades: Adestramento, Salto, Equitação de Trabalho, Enduro, etc; além de ser indicada para o lazer: cavalgadas, passeios em família, entre outros.



FOTO: IZABELA SANCHES



Izabela Sanches e Thor NP

FOTO: TUAPA

A EQUIPE

A equipe é multidisciplinar, para atender às diversas áreas exigidas ao trabalho equestre: manejo, desbaste, equitação, veterinária e psicologia.

O professor titular da escola é o renomado cavaleiro português Ndzinji Pontes. Com vasta experiência em várias partes do mundo, Ndzinji está altamente qualificado tanto na preparação de futuros cavaleiros como no refinamento de cavaleiros experientes.

Luiza Magalhães é considerada uma revelação no Adestramento Nacional. Com apenas 15 anos de idade Luiza treina desde os cavalos novos até cavalos de Grande Prêmio. No ano passado foi palestrista do Encontro Internacional de Horsemanship e chamou a atenção por ser a convidada mais jovem da história deste importante evento anual. Luiza tem participado periodicamente de competições nas hípicas de SP, colecionando vitórias nas séries médias e fortes.

Izabela Sanches é formada em psicologia e atua na reabilitação psicoemocional de cavalos. Cavaleira de salto e adestramento, Izabela cuida pessoalmente do manejo dos animais estabulados e, como também dá formação e supervisão ao trabalho dos cavaleiros.

Venha tomar um
cafezinho com a gente.

GODINHO

AGRO-COMÉRCIO

Aqui
tem!!!!
mais



**Ferramentas | Rações | Artigos para piscina
e muito mais. Venha conferir.**

Aberto todos os dias
Instalações confortáveis e amplo estacionamento!

Rod Bunjiro Nakao, 673 A, km 72,2 | Tel.: 15 3248 1536
Na saída para Piedade | contato@godinhoagro.com.br

Muito além do ensino

| por Alessandra C. Nascimento



Nos dias atuais, todas as pessoas são bombardeadas intensamente por informações, seja pela televisão, pelo rádio, pela internet, etc. As mudanças tecnológicas acontecem a cada instante, e o cidadão que quiser manter ou conquistar sua posição no mercado de trabalho precisa assimilá-las da melhor maneira possível. Uma das alternativas é participar constantemente de cursos de reciclagem e aperfeiçoamento, mas nem sempre sobra tempo para isso. A solução é preparar o aluno para que ele construa e busque seu próprio conhecimento ao longo da vida. E para que isso aconteça, esse jovem precisa saber pesquisar, selecionar informações, analisá-las

Atualmente, na área da Educação, fala-se muito em “formação integral do aluno”, um objetivo almejado pelas melhores instituições de ensino do País. Tal necessidade justifica-se, claramente, pelos desafios encontrados por todos os indivíduos no mundo moderno. Os alunos de hoje serão os profissionais de amanhã, serão aqueles que pleitearão um espaço no mercado de trabalho.



Atividades extras complementam o conteúdo das aulas





quanto sua veracidade e importância, sintetizá-las em conhecimento e aplicá-las em situações reais do cotidiano.

O aluno, além de aprender os conteúdos exigidos pelo MEC, precisa ter outras habilidades e saberes. Necessita ter ampla visão de seu papel como cidadão, participando e criando ações socioambientais em prol da comunidade, ou seja, precisa ter criatividade, empreendedorismo, sólida noção de valores humanos e saber que é indispensável uma educação continuada. É aí que entra a função da escola e do processo ensino-aprendizagem oferecido, que precisa estimular o aluno a ter consciência dessa realidade. Todas essas habilidades são estimuladas e permeiam os projetos educacionais elaborados pelo Colégio Dom Bosco de Ibiúna. Assim o vestibular passa a ser encarado naturalmente, pois o aluno tem plena consciência de suas potencialidades.



Ao longo do ano letivo, os alunos do Ensino Fundamental (6º ao 9º anos) e Ensino Médio, fazem provas nos moldes de vestibulares, os quais proporcionam aos jovens o contato com as especificidades de cada conteúdo.

As questões das provas bimestrais são todas adaptadas dos vestibulares de todas as Universidades do País. Além das provas e simulados, um conjunto de ações, tais como aulas de revisão, lista extras de exercícios e aulas no período integral para os alunos do Ensino Médio, colaboram para disciplina nos estudos. O Colégio Dom Bosco de Ibiúna / Sistema Dom Bosco de Ensino, tem pleno conhecimento de seu papel na formação integral dos alunos, preparando os jovens para a vida.

Os alunos são estimulados desde o berçário até o ensino médio





Jonas Nascimento e Wagner



**Vidros e Box em geral • Fechamento de área
Tampo para mesa • Projeto e Instalação
Comercial e Residencial**



**Tel.: (15) 3248.3863
(15) 9704.4888 / 9765.4386
Rod. Bunjiro Nakao, Km68
Ibiúna • SP**



A IMPORTÂNCIA DA SINALIZAÇÃO TURÍSTICA

por Alexandra Falacho Torres
presidente do COMTUR/Ibiúna

A sinalização adequada é um recurso imprescindível a um destino turístico não só para garantir a correta orientação e o acesso das pessoas ao local visitado, mas, também, para preservar a segurança e o bem-estar da população e a integridade dos bens culturais e naturais existentes no destino procurado.

Para atender a esta demanda, em 2001, a EMBRATUR, o IPHAN (Instituto do Patrimônio Histórico e Artístico Nacional) e o DENATRAN elaboraram o Guia Brasileiro de Sinalização Turística, com o objetivo de unificar a sinalização em todo o território brasileiro, seguindo os padrões adotados nos principais roteiros turísticos mundiais.

Para facilitar o processo de comunicação com o turista o Guia Brasileiro de Sinalização Turística, apresenta uma relação de pictogramas



(representação de um objeto ou conceito por meio de desenhos) e toda a metodologia para a elaboração das placas de sinalizações, tais como: o uso da cor marrom indicando os atrativos turísticos e da cor azul para serviços, o tipo da placa, a fonte, entre outras padronizações. Segundo a OMT (Organização Mundial de Turismo) “os signos e símbolos turísticos devem expressar seu significado na linguagem mais universal e simples possível.”



Para a implantação de uma sinalização turística é necessário o planejamento adequado mapeando os locais urbanos e rurais que irão compôr o sistema inicial da sinalização, quais sejam: as vias de acesso, os atrativos naturais, os parques estaduais, as áreas de proteção ambiental, os patrimônios históricos - culturais, os serviços de orientação e indicação, a infraestrutura de apoio, hotéis, pousadas, restaurantes, pesqueiros, facilidades médicas e hospitalares, entre outros serviços turísticos e não-turísticos.

Para isso, reforço a necessidade e a importância da parceria entre o poder público, o trade turístico e os demais setores da sociedade com relevância para a participação dos Conselhos Municipais, dentre eles o de Turismo, que levam à promoção de ações adequadas, e o planejamento e implantação de projetos que envolvam a atividade turística, tendo como meta o desenvolvimento turístico sustentável.



Preços de fábrica

Ampla estacionamento

TEAR MINEIRO



Lençóis - Travesseiros - Cobertores
Toalhas de banho e Mesa

15 3248-1241 • flammacor@yahoo.com.br
 15 9751-8647 • www.flammacorforma.com.br
 Rod. Bunjiro Nakao, km 68 - Ibiúna/SP



PAIOL
 Materiais p/ Construção
 Artefatos de Cimento

10x Sem Juros Nova Parceria
 Com Cheque (Losango) ou nos Cartões de Créditos 

Financiamentos

60x

60x

48x

Visite nosso site:
paiolk68.com.br

(15) 3241-2663 | **(15) 3241-2819**
Rod. Bunjiro Nakao, km 68 | Rod. Prof. Quintino de Lima, km 4
8º Curral - Ibiúna/SP | 8º Paiol Pequeno - Ibiúna/SP



Supermercado
IBIUNA

Você merece o melhor!

Rua José Juni, 75
Tel.: (15) 3248-9880



Age Artes Gráficas AGE Ltda
IMPRESSÃO EM OFF-SET E DIGITAL

Cartazes, Livros, Folhinhas, Agenda, Adesivos, Embalagens,
Notas Fiscais, Papel Carta, Envelopes, Cartão de visita, Folhetos,
Etiquetas impressas ou em branco para código de barra e Ribbons

CARTÃO DE VISITA COLORIDO
RS 70,00
MILHEIRO

(15) 3241.1170 (FIXO)
(15) 8134.2540 (TIM)
(15) 9655.0732 (VIVO)
(11) 9419.0355 (CLARO)

RUA AMBROZIO SOARES, 18 - RESIDENCIAL IBIUNA - IBIUNA - SP
SITE: WWW.GRAFICAAGE.COM.BR
E-MAIL: GRAFICA@GRAFICAAGE.COM.BR / GRAFICAAGE@UOL.COM.BR
MSN: GRAFICAAGE@HOTMAIL.COM



ATENDIMENTO AO CLIENTE

por Iris Beguet
GLOBAL CURSOS E INFORMÁTICA

Hoje em dia a excelência no atendimento ao cliente é um diferencial nas vendas e um dos fatores principais para o crescimento e a evolução da empresa.

Os produtos estão cada vez mais semelhantes e com uma vida útil menor devido à troca intensa de tecnologia. Ter preço competitivo e produtos de qualidade já não são mais suficientes para conquistar a preferência dos clientes, ter preço justo e qualidade superior são condições básicas desejadas.

Então como fazer para encantar a clientela? Como melhorar o padrão de qualidade do atendimento? Investindo em formação profissional dos funcionários e incentivando-os a buscar aperfeiçoamento.

A inclusão dos adolescentes no mercado de trabalho dá-se no setor de atendimento. Este possui o maior índice de rotatividade, trazendo consequências no custo e na qualidade do serviço prestado.

Ingressar no mercado de trabalho é adquirir autonomia, competências, aptidões e interesse para o exercício de uma atividade profissional. Os jovens dedicados obtêm mais êxito no crescimento profissional. Porém uma grande parte dos jovens tem como principal objetivo de emprego um meio de pagar suas dívidas e necessidades imediatas. Sem grandes aspirações e sem motivação, não firmam no emprego, não adquirem responsabilidade e não avançam profissionalmente. A estes jovens falta orientação e direcionamento. Uma empresa consciente de sua função na sociedade se preocupa com o bem estar e desenvolvimento dos seus funcionários, e suas ações irão refletir na qualidade do atendimento ao cliente.

EXCELENTE OPÇÃO DE LAZER



OFERECEMOS TODA A INFRAESTRUTURA NECESSÁRIA PARA REALIZAÇÃO DOS PASSEIOS QUE PODEM TER DURAÇÕES DE 1,2,3 OU 4 HORAS. DE ACORDO COM A PROGRAMAÇÃO RESERVADA SERVIMOS ALMOÇO OU JANTAR EM UM AMBIENTE AGRAVÁVEL E ADEQUADO PARA SUA FAMÍLIA E AMIGOS.

TEMOS HOSPEDAGEM DE ANIMAIS COM SERVIÇOS DE FERRAGEAMENTO, HIGIENIZAÇÃO, ZOOTECNISTA, VETERINÁRIO E MAQUIAGEM DE ANIMAIS PARA EXPOSIÇÕES, DESFILES E LEILÕES.



PASSEIOS E CAVALGADAS COM HORA MARCADA, POR ALAMEDAS ARBORIZADAS, TRILHAS, ESTRADAS VICINAIS E BEIRA DA REPRESA. CAVALGADAS DE 2 OU MAIS DIAS.

VENHA CAVALGAR CONOSCO!!!

RESERVAS: (15) 3349-1212 / 9724-1150
CONTATO@RECANTOGALICIA.COM.BR

LOCALIZAÇÃO PRIVILEGIADA.





- OUTORGA DO USO DA ÁGUA
- LICENCIAMENTO AMBIENTAL (CETESB/CBRN/POL. AMBIENTAL/ DAEE)

CONTATO:

(15) 3241 5960

(15) 9724 9191



crédito: Shutterstock/ Dmitry Melnikov

Ibiúna: Av. São Sebastião, 194, 2º andar, Centro (CeTAE)



- Administração de condomínio
- Contabilidade



CONTATO:

PABX (15) 3248 4328

www.cetaeassessoria.com.br

Av. São Sebastião, 194, 2º andar • Centro • Ibiúna



ABERTO AOS DOMINGOS

! por Edilene Niebuhr

O Godinho Agro Comércio, inaugurado em setembro deste ano, conseguiu reunir em um só espaço vários itens para tornar seu sítio e chácara cada vez mais confortável e acolhedor. Bem localizado (na saída para Piedade), tem produtos para jardim, piscina, churrasco, lareira, rações e ferramentas, distribuídos de forma harmoniosa, facilmente identificados.

A linha de jardinagem possui acessórios para manutenção e conservação, vasos e pequenos enfeites, entre outros.

Para quem aprecia um bom churrasco, a linha de cutelaria está completa. São facas de vários tamanhos e lâminas, tábuas para corte, espetos, garfos, grelhas, tudo para servir com esmero aos familiares e amigos. Agora, se a preferência é por pizza ou por quitutes, é indispensável ter em casa travessas, porta bolos, petisqueiras, porta pizza, espátulas, etc; utensílios encontrados na loja.

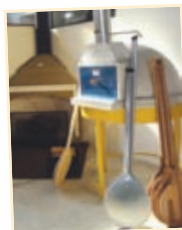

Com o início da primavera e os termômetros subindo, aumenta a procura por produtos para higienização de piscinas e o Godinho Agro Comércio recepciona seus clientes com grandes ofertas e uma completa linha de produtos neste setor.



“Inauguramos a loja no momento e no lugar certo. Oferecemos variedade e qualidade de produtos, amplo estacionamento e comodidade aos clientes”, diz Amaro, sócio proprietário.

Outro grande diferencial do estabelecimento é o funcionamento aos domingos e feriados.



Godinho Agro Comércio

Rod. Bunjiro Nakao, 673 A, km 72,2.

Tel. (15) 3248-1536

contato@godinhoagro.com.br

2ª a Sábado das 7:30h às 19h

Domingos e feriados das 8h às 14h



Tucano Games

15 Anos

PLAYSTATION 3 PSP

XBOX 360 **Wii** NINTENDO DS

Rua XV de Novembro, 170 • Centro • Ibiúna
F: (15) 3248.1910

Av. Prefeito Angelino Falci, 6 • Centro • Ibiúna
F: (15) 3241.1797



Equitação Acadêmica • Iniciação de Potros • Horsemanship
Criação de Cavalos Lusitanos
Centro de Treinamento para Cavalos de Esporte



Foto: Tupa

Equipe técnica:
NDZINJI PONTES
IZABELA SANCHES
LUÍZA MAGALHÃES



Foto: Izabel Sanches



Foto: Tupa

Aulas semanais, consultorias, cursos e clínicas.

Aulas direcionadas à crianças a partir de 6 anos de idade, adolescentes e adultos.

+55 15 3294 2082 / +55 15 9742 5419
coudelariafuncao@gmail.com
www.coudelariafuncao.com.br

Equipe de Cavalheiros



Hed Vieira, Filton Leite, Leandro Ferreira
e Reinaldo Domingues.



Ivanilda Vieira
(Nil)



BELEZA E MODA

eu quero

- 1 **Raio de Luz** - Rua Guarani, 16 - (15) 8100-5585
2 **Três Irmãs Boutique** - Trav. Dr Carmo de Melo, 40
- (15) 3248-2012 3 **Flamma Cor e Forma**
Rod. Bunjiro Nakao, km 68 - (15) 9751-8647 /
(15) 3248-1241 4 **Tucano** - Rua 15 de Novembro,
170 - (15) 3248-1910 5 **Hadassa** - Rua
Pinduca Soares, 218 - (15) 3241-5324
6 **Juliana Bijuterias** - Praça Marechal
Deodoro, 16



1



3



6



2



5



4



AQUI VOCÊ TEM SABOR E QUALIDADE DO FEITINHO QUE VOCÊ GOSTA.

O SAC ROCK TEM DELIVERY. TUDO DIA TEM COMODIDADE PARA VOCÊ E SUA FAMÍLIA.

GRATE O SAC ROCK DELIVERY.

Sac Rock
DAS 12h ÀS 22h.

DE SEGUNDA A SEXTA, DO MEIO DIA ÀS 3 DA TARDE.

Chegou PRATO DAHORA

Sac Rock
Pastéis, Lanches & Shakes

Tel.: 15 3241 5637
www.sacrock.com.br

antiga **Lulu Kids**

Milela Kids
Moda Infantil Juvenil

F: (15) 3248.1360
milelakids@hotmail.com
Rua XV de Novembro, 155 • Ibiúna

Auto Mecânica Hermes
Autos Nacionais & Importados

Serviços Especializados
Injeção Eletrônica

Fone: (15) 3241.5063
Fax: (15) 3241.5143

Rua Cel. Salvador Rolim de Freitas, 616
Centro • Ibiúna • SP



MASSOTERAPIA

por Sandra Ap. Campos Anno
Massoterapeuta



crédito: Shutterstock/Yuri Arcurs



Comumente chamada de “massagem”, a palavra de origem grega que significa “amassar”, é uma técnica milenar que tem sido utilizada pelos mais variados povos. Estudos arqueológicos indicam que já na pré-história o homem promovia o bem-estar geral e adquiria proteção contra lesões e infecções por meio de fricções no corpo.

Hipócrates, pai da medicina, considerava a massagem uma ferramenta terapêutica muito importante.

Da Índia, as técnicas de massagem começaram a tomar novos rumos dirigindo-se para outras culturas, como Japão, Coreia, etc.

No oriente a massoterapia sempre fez parte do dia a dia das pessoas, de todas as idades.

Infelizmente, somente de uns anos para cá, quando passamos a conviver com o estresse globalizado, os ocidentais também estão descobrindo o valor da massoterapia. É um tratamento 100% natural e age profundamente no corpo. O paciente é tratado por inteiro, isto é, corpo, mente e espírito, por estes itens estarem interligados.

Massagem é a aplicação de manipulação sistemática de tecidos moles do corpo.

Através de determinados toques, os canais de energia são desbloqueados, promovendo um equilíbrio energético que resulta em bem estar profundo. Já na primeira sessão são observadas mudanças radicais, à medida que o cliente for recebendo outras, seus efeitos irão se tornando ainda maiores, por serem cumulativos.

Principais benefícios:

Melhora circulação sanguínea e linfática, qualidade respiratória, disposição, humor, motivação, diminui quadro algico (dor), insônia, tensão muscular, reduz ansiedade e irritação, aumenta a concentração, produz sensação de calma, paz etc.



“Falar é superficial, por mais profunda que seja a fala! tocar é profundo, por mais superficial que seja o toque!”

O massoterapeuta antes de tudo faz de suas mãos uma extensão de sua mente, de seu espírito e de seu coração!”

SOB NOVA DIREÇÃO
Molinetes • Carretilhas
Varas • Iscas Vivas
Churrasqueiras
AQUARIUS
Artigos para Camping em geral
Rua Cap. Manoel de Oliveira Carvalho, 246
Tel.: (15) 3241-1220

Espaço Harmonia

- Massagem objetiva
- Terapia c/ pedras quentes
- Pedilúvio
- SPA das mãos
- Cromoterapia
- Equilíbrio dos chakras
- Equilíbrio Yin & Yang
- Toque Quântico

- Quick massage plus
- Massagem Expressa (quick massage)
- Massagem relaxante
- Bambuterapia
- Massagem mista
- Massagem pés e pernas
- Toque da Borboleta (Infantil e Idosos)

Sandra Ap. de Campos Anno
massoterapeuta

Atendimento com hora marcada
15 | 9733.8375
Rua Alagoas, 110 • Centro • Ibiúna

IBIÚNA

guia de joias
guia de lojas
guia de lojas

ARTESANATO

Motta Marchetaria

Estrada Municipal do Campo Verde, km 10 • Campo Verde Ibiúna • SP • Tel. (15) 3248-2732 (15) 9775-5611
www.mottamarchetaria.com
mottamarchetaria@terra.com.br

ARTIGOS PARA PESCA E CAMPING

Aquarius

Av. Capitão de Manoel de Oliveira Carvalho, 246
Centro • Ibiúna • SP
Tel. (15) 3241-1220

ARTIGOS PARA PISCINA

Godinho Agro Comércio

Rod. Bunjiro Nakao, 673A, km 72,2 • Ibiúna • SP
Tel. (15) 3248-1536
www.godinhoagro.com.br
contato@godinhoagro.com.br

BIJUTERIAS

Hadassa

LOJA 1 Rua Pinduca Soares, 218
Centro • Ibiúna • SP
Tel. (15) 3241-5324
LOJA 2 Rua XV de Novembro, 92
2º andar • sala 5 • Centro
Ibiúna • SP • Tel. (15) 3241-5601
Disk Hadassa (15) 3241-5801

Juliana Bijuterias

Praça Marechal Deodoro, 16
Centro • Ibiúna • SP



MOTTA
marchetaria

Arte em madeira com amor a natureza.



Caixas para chá • vinho • joias • relógios • óculos • canetas
• cartão de visitas • acessórios • kit escritório.

Jogos de xadrez • dama • gamão • kit poker • baralho • dominó.

Consulte nossa tabela especial para Brindes.

www.mottamarchetaria.com • mottamarchetaria@terra.com.br

Tel (15) 3248-2732 • Cel (15) 9775-5611

Estrada Municipal do Campo Verde, km 10
Campo Verde - Ibiúna/SP

Caipirinha seo Rock

INGREDIENTES

- 1 Limão (Cortado em 4.
Retirar a parte branca)
- 1 Dose e meia de Vodka
- 1/2 colher de sobremesa de Alecrim
- 1/2 colher de café de Gengibre
- 4 folhas de Hortelã
- Açúcar ou adoçante a gosto
- Gelo a gosto



Dica



MODO DE PREPARO:

Numa coqueteleira colocar o limão, o açúcar, o hortelã e o gengibre, macerar até o suco do limão incorporar ao açúcar. Acrescentar a vodka, o alecrim e metade do gelo a gosto. Tampar a coqueteleira e chacoalhar por mais ou menos 40 segundos. Colocar no copo com o restante do gelo.

Seo Rock: quanto mais hortelã e gengibre, mais refrescante.

IBIÚNA

Tucano

LOJA 1 Rua XV de Novembro, 170
Centro • Ibiúna • SP
Tel. (15) 3248-1910
LOJA 2 Av. Pref. Angelino Falci, 6
Centro • Ibiúna • SP
Tel. (15) 3241-1797

BOLSAS

Hadassa

LOJA 1 Rua Pinduca Soares, 218
Centro • Ibiúna • SP
Tel. (15) 3241-5324
LOJA 2 Rua XV de Novembro, 92
2º andar • sala 5
Centro • Ibiúna • SP
Tel. (15) 3241-5601
Disk Hadassa (15) 3241-5801

Raio de Luz

Rua Guarani, 16
Centro • Ibiúna – SP
Tel. (15) 8100-5585

Tucano

LOJA 1 Rua XV de Novembro, 170
Centro • Ibiúna • SP
Tel. (15) 3248-1910
LOJA 2 Av. Pref. Angelino Falci, 6
Centro • Ibiúna • SP
Tel. (15) 3241-1797

CAMA, MESA E BANHO

Flamma Cor e Forma

Rod. Bunjiro Nakao, km 68
Curral • Ibiúna • SP
Tel. (15) 9751-8647 / (15) 3248-1241
www.flammacoreforma.com.br
flammacor@yahoo.com.br

COSMÉTICOS

Hadassa

LOJA 1 Rua Pinduca Soares, 218
Centro • Ibiúna • SP
Tel. (15) 3241-5324



SABOR E ARTE

l por Edilene Niebuhr

Tudo negócio tem sua história e esta é repleta de tempero. Poderia começar com “era uma vez uma casa...”, mas o tempo verbal não seria apropriado e vocês irão entender no final o porquê.

Tudo começou há oito anos, quando um rapaz de dezoito anos, já sabendo o que queria, tornou-se empresário. Sua pouca idade e falta de experiência fez com que este seu sonho fosse protelado. Lançou-se no mercado. Trabalhando em alguns estabelecimentos comerciais e depois de se formar em gastronomia, suas mãos adquiriram mais prática e sua força nata ressurgiu. Em pouco tempo, festas, reuniões, comemorações, conheceram o talento do hoje conhecido Chef Junior Domingues.

Empresário arrojado, Chef Junior estampou sua marca Confeitaria Sabor e Arte em compotas de doces caseiros, em bolos confeitados, inclusive bolos em pasta americana para casamentos e eventos, em doces finos e populares e se fez notar.



Atendendo encomendas viu que era chegada a hora de crescer. Recém casado, contou com o apoio de sua esposa e movido pela fé, buscou orientação divina para tomar o próximo passo. Já não é mais o garoto afoito do início. O talentoso e experiente profissional teve sua resposta através de uma novena à N. Sr. das Graças que fez surgir um ponto comercial na praça da matriz em Ibiúna, ao lado da Igreja. Como forma de agradecimento e para marcar este momento de sua vida, prometeu criar um doce chamado “Graças de Nossa Sra” que estará disponível na vitrine.



O novo estabelecimento, comandado pelo Chef Junior, servirá almoços no sistema self-service (por quilo) de segunda a sábado e deleitará os clientes com vitrines de doces, tortas, bolos, num ambiente familiar. "Será um restaurante e doceria com cardápio variado, para atender todos os gostos, até mesmo



as pessoas em dieta. Muita salada, legumes, verduras, massas, carnes, elaborados com muito carinho", diz Junior.

Que tal nas tardes de domingos e feriados dar um passeio na praça e saborear uma deliciosa torta holandesa, ou uma fatia de bolo? O mais difícil será escolher o sabor em meio de tantas tentações.

A inauguração está prevista para novembro e promete tornar a vida dos ibiunenses e turistas da cidade com muito mais SABOR & ARTE.



*Doce
Sabor e Arte*

Restaurante e Confeitaria Sabor e Arte
Chef Junior Domingues

Inauguração
NOVEMBRO/2011



- *Almoço self-service (2^a a sáb.)*
- *Bolos, doces, tortas, salgados*
- *Doces finos para casamentos, festas e eventos*
- *Café expresso*

FAZEMOS ENTREGAS EM DOMICÍLIO

Seg. a Sáb. 9h às 18h
Domingos e feriados a partir das 14:30h

(15) 3248-1563 • (15) 9616-8315
www.confeitariaibiuna.blogspot.com
Praça da Matriz, 9 • Ibiúna • SP

IBIÚNA

LOJA 2 Rua XV de Novembro, 92
2º andar • sala 5
Centro • Ibiúna • SP
Tel. (15) 3241-5601
Disk Hadassa (15) 3241-5801

DOCERIA

Sabor & Arte

Praça da Matriz, 9
Centro • Ibiúna • SP
Tel. (15) 3248-1563

ESCOLA

Dom Bosco

UNIDADE 1 Bom Bosco Júnior
Rua João Vieira Ribeiro, 217
Centro • Ibiúna • SP
Tel. (15) 3241-5417
UNIDADE 2 Colégio Dom Bosco
Rua Cel. Salvador Rolim de
Freitas, 290 • Centro • Ibiúna • SP
Tel. (15) 3241-2001 / (15) 3248-1555

FERRAMENTAS

Godinho Agro Comércio

Rod. Bunjiro Nakao, 673A, km 72,2
Ibiúna • SP • Tel. (15) 3248-1536
www.godinhoagro.com.br
contato@godinhoagro.com.br

GAMES

Tucano

LOJA 1 Rua XV de Novembro, 170
Centro • Ibiúna • SP
Tel. (15) 3248-1910
LOJA 2 Av. Pref. Angelino Falci, 6
Centro • Ibiúna • SP
Tel. (15) 3241-1797

GRÁFICA

Gráfica Age

Rua Ambrósio Soares, 18
Residencial Ibiúna • Ibiúna • SP
Tel. (15) 3241-1170
graficaage@uol.com.br



SUPERAÇÃO ATRAVÉS DA MÚSICA

l por Edilene Niebuhr

A música faz bem em qualquer idade. Na infância, o emprego da música promove o desenvolvimento cognitivo, afetivo e social. Crianças que são estimuladas desde cedo apresentam um melhor desenvolvimento intelectual, agilidade de raciocínio, criatividade e habilidade de comunicação. Com estes benefícios comprovados por estudos, em agosto de 2008 foi aprovada a lei nº 11769 que torna obrigatório o ensino da música em escolas de ensino fundamental e médio.

Jakeline de Oliveira Santos de 13 anos, toca saxofone há dez meses. Seus pais notaram

que, quando começou a estudar o instrumento, ficou mais concentrada e conseqüentemente suas notas na escola melhoraram. “Tornei-me mais comunicativa”, diz Jake.

Autoconfiança, esta é a primeira mudança perceptível para quem inicia nas aulas de música, seja aprendendo algum instrumento ou na aula de canto, segundo o professor de música Toni. Ele ainda afirma que matricula alunos para “estudar música” por indicação de escolas e de psicólogos que usam deste recurso para resolver problemas no adolescente como falta de concentração e de comportamento.

A música desenvolve a expressão, o equilíbrio, a autoestima, a coordenação motora, o autoconhecimento, o raciocínio lógico. “O fato de treinar, executar cada nota musical e gradativamente conseguir tocar uma música inteira, estimula o aluno a querer mais, a se superar. É um processo que envolve persistência, disciplina e trabalha a ansiedade”, diz Toni da academia de música Háguios.





Hadassa
Perfumaria e Cosméticos

* Confira na loja os produtos AVON participantes da promoção.

AVON
com 20% de desconto! *
Pronta Entrega!

natura
bem estar bem

**Bolsas
Prata**
Perfumes Importados

Romanel
Semi Jóias

*Compre sem sair de casa!
Agora com Disk Hadassa!*

(15) 3241-5801

Rua Pinduca Soares, 218
Centro • Ibiúna • (15) 3241.5324
Rua XV de Novembro, 92 • 2º Andar • Sala 5
Centro • Ibiúna • (15) 3241.5601

HARAS

Coudelaria Função
coudelariafuncao@gmail.com
www.coudelariafuncao.com.br
Tel. (15) 3294-2082

Recanto Galicia
Rua Sate, s/nº
Ressaca • Ibiúna • SP
Tel. (15) 3349-1212 / (15) 3724-1150
www.recantogalicia.com.br
contato@recantogalicia.com.br

LANCHONETE

Seo Rock
Praça Marechal Deodoro, 20
Centro • Ibiúna • SP
Tel. (15) 3241-5637

LOCADORA DE FILMES

Tucano
LOJA 1 Rua XV de Novembro, 170
Centro • Ibiúna • SP
Tel. (15) 3248-1910
LOJA 2 Av. Pref. Angelino Falci, 6
Centro • Ibiúna • SP
Tel. (15) 3241-1797

MARCHETARIA

Motta Marchetaria
Estrada Municipal do Campo Verde,
km 10 • Campo Verde • Ibiúna • SP
Tel. (15) 3248-2732 / (15) 9775-5611
www.mottamarchetaria.com
mottamarchetaria@terra.com.br

MASSOTERAPIA

Espaço Harmonia
Rua Alagoas, 110
Centro • Ibiúna • SP
Tel. (15) 9733-8375

MATERIAL DE CONSTRUÇÃO

PaioI
LOJA 1 Rod. Pref. Quintino de
Lima, km 4 • PaioI Pequeno • Ibiúna
SP • Tel. (15) 3241-2819
LOJA 2 Rod. Bunjirô Nakao, km 68
Curral • Ibiúna • Tel. (15) 3241-5857
www.paioIkm68.com.br
contato@paioIkm68.com.br

IBIÚNA
Mais

25

MECÂNICA

Hermes

Rua Cel. Salvador Rolim de Freitas, 616 • Centro • Ibiúna • SP
Tel. (15) 3248-3416 / (15) 3248-0606

MODA

Milela Kids

Rua XV de Novembro, 155
Centro • Ibiúna • SP
Tel. (15) 3248-1360

Raio de Luz

Rua Guarani, 16
Centro • Ibiúna • SP
Tel. (15) 8100-5585

Três Marias Boutique

Trav. Dr Carmo de Melo, 40
Centro • Ibiúna • SP
Tel. (15) 3248-2012

ÓTICA

Ótica Carol

Rua XV de Novembro, 265
Centro • Ibiúna • SP
Tel. (15) 3241-2874

PASTELARIA

Seo Rock

Praça Marechal Deodoro, 20
Centro • Ibiúna • SP
Tel. (15) 3241-5637

PERFUMES

Hadassa

LOJA 1 Rua Pindaça Soares, 218
Centro • Ibiúna • SP
Tel. (15) 3241-5324

LOJA 2 Rua XV de Novembro, 92
2º andar • sala 5
Centro • Ibiúna • SP
Tel. (15) 3241-5601
Disk Hadassa (15) 3241-5801

NÍVEL E TROCA DE ÓLEO

por Edilene Niebuhr



Há quem ainda desconheça que a troca de óleo é uma das manutenções preventivas no carro. Hoje em dia é comum se deparar com jovens surpresos ao serem perguntados “quando foi a última vez que trocou o óleo do seu carro?” Eles ficariam mais atônitos se a pergunta se estendesse para “qual tipo de óleo quer colocar no seu veículo?”. Resumidamente, abordamos as dúvidas mais comuns respondidas por Rogério Ludolf, membro da Comissão Técnica de Combustíveis e Lubrificantes da SAE Brasil e Maurício Leibovitz, da Shell, em um texto de Luis Perez publicado na página web da Interpress Motor.

Os óleos são classificados pelo desempenho que se espera do motor, pela viscosidade (monoviscosos e multiviscosos) e pela sua base (mineral, sintética ou semi-sintética). A verdade é que todo carro, novo ou não,

necessita de troca de óleo, isso porque a finalidade do lubrificante é manter o motor limpo. Além da troca do óleo, também se faz necessária a troca do filtro. Este retém as impurezas, evitando que se depositem no motor.

Folgas no motor e queima fazem com que seja preciso completar o nível de óleo. Combustíveis adulterados prejudicam o motor e causam queima inadequada e excesso de sujeira no motor. Lubrificantes de maior performance, como semi-sintéticos e sintéticos poderiam resistir um pouco mais que os minerais,

considerando a frequência da troca de óleo, mas não seriam suficientes para evitar a borra em motores que rodam com combustíveis fora das suas especificações, principalmente aqueles adulterados com solventes.

Ao contrário do que a maioria das pessoas pensa, o nível correto do óleo se encontra entre os dois traços e não só no traço superior. Se o óleo fica abaixo do mínimo da vareta, o motor pode ser prejudicado por falta de lubrificação. No entanto, se o óleo fica acima do máximo da vareta, haverá aumento de pressão no cárter, podendo ocorrer vazamento e até ruptura de bielas, além do óleo em excesso ser queimado na câmara de combustão sujando as velas e as válvulas, danificando também o catalisador no sistema de descarga do veículo.

Um outro conceito errado é pensar que óleo escuro é também óleo mais grosso e o mais apropriado para o carro. A cor do óleo não tem nenhuma influência no desempenho do óleo.

A indagação mais frequente é “como escolher o lubrificante correto?”. O mais aconselhável, em caso de dúvida, é seguir as recomendações no manual do proprietário. Não estando em posse deste documento, é melhor procurar um posto de troca que irá indicar a escolha adequada.



O que a gente mais quer é o seu sucesso.

Apassionados pelo sucesso.

CNA Inglês Definitivo

CNA Ibiúna
(15) 3248-4646
ibiuna@cna.com.br



IBI LUB

Tecfil **TROCA DE ÓLEO** Tecfil
Tel.: 3241-5226

Loja 1
Av. Cap. Manoel de Oliveira Carvalho, 307
(15) 3248.2303
ID 86*4023

Loja 2
No Estacionamento do Supermercado Ibiúna
(15) 3241.5226
ID 959*12268

Aplicação de Insulfilm automotivo e residencial,
Engates, Calhas de Chuva e Protetor de Carter.



IBIÚNA

Tucano

LOJA 1 Rua XV de Novembro, 170
Centro • Ibiúna • SP

Tel. (15) 3248-1910

LOJA 2 Av. Pref. Angelino Falci, 6

Centro • Ibiúna • SP

Tel. (15) 3241-1797

RAÇÕES PARA ANIMAIS

Godinho Agro Comércio

Rod. Bunjiro Nakao, 673A, km 72,2
Ibiúna • SP • Tel. (15) 3248-1536

RESTAURANTE

Sabor & Arte

Praça da Matriz, 9
Centro • Ibiúna • SP
Tel. (15) 3248-1563

SUPERMERCADO

Supermercado Ibiúna

Rua José Juni, 75
Centro • Ibiúna • SP
Tel. (15) 3248-9880

TROCA DE ÓLEO

Ibilub

Loja 1 Av. Cap. Manoel de Oliveira
Carvalho, 307 • Centro • Ibiúna • SP
Tel. (15) 3248-2303 • ID 86*4023

Loja 2 Rua José Juni, 125

Centro • Ibiúna • SP

Tel. (15) 3241-5226 • ID 959*12268

VIDRAÇARIA

Vidraçaria Nascimento

Rod. Bunjiro Nakao, km 68
Curral • Ibiúna • SP • Tel. (15) 3248-
3863 / (15) 9704-4888 (15) 9765-4386

INSTITUTO DE BELEZA

Karisma

Raimundo Santiago, 490
Centro • Ibiúna • SP
Tel. (15) 3248-3381



*Dia de Debutante
Maquiagem e Cabelo
na Festa!*

Cleide e Equipe

(15) 3248-3381 • (15) 9607-7009

Instituto de Beleza

Rua Raimundo Santiago, 490

Centro • Ibiúna • SP





Vida
ANIMAL
CLÍNICA VETERINÁRIA
BANHO e TOSA



Flávia Henriques Mariucci
Médica Veterinária



(15) 3248.2609
(11) 9782.6868



- ***Clínica geral e cirúrgica***
- ***Anestesia inalatória***
- ***Vacinações***
- ***Exames***
- ***Internação***
- ***Atendimento domiciliar***
- ***Banho e Tosa***

Atendimento:
2ª a Sábado
das 8h as 18h
Domingo
das 8h as 12h

Av. Ver. Benedito de Campos, 787 B • Centro • Ibiúna

crédito: Shutterstock/Eric Isselée

crédito: Shutterstock/Michael Pettigrew

Colégio

DOM
BOSCO

Matrículas
2012

Nosso dom é educar



O melhor sistema de ensino do Brasil!

DOM
BOSCO
Júnior

- Educação Infantil
- Ensino Fundamental
- Ensino Médio



Unidade I - Dom Bosco Júnior
Rua João Vieira Ribeiro, 217 - Ibiúna
Tel.: (15) 3241-5417

Unidade II - Colégio Dom Bosco
Rua Cel. Salvador Rolim de Freitas, 290 - Ibiúna
Tel.: (15) 3248-1555 / 3241-2001