

www.maisibiuna.com.br

ANO 2 - 2013 - nº 10

DISTRIBUIÇÃO GRATUITA

mais **ibiúna**®

Revista de Desenvolvimento Jurídico

UMA DELÍCIA DE BOUTIQUE





Ampliamos a loja, venha conferir!



*Quadros
flores artificiais
móveis em ferro
vasos
Presentes
Decoração
Utilidades
Artesanatos*



15 9614-1021 / 9774-4020

Rua Francisco Barros, 52 (ao lado da CPFL) - Centro - Ibiúna/SP

EXPEDIENTE

Ideia Nova Comunicação

Editora

Ideia Nova Comunicação
Assessoria Empresarial Ltda ME

Edição de Arte e Editoração

Márcio Zambardino e
Jun Takata Normanha
PROJETO GRÁFICO, REVISÃO,
DIGITALIZAÇÃO DE IMAGENS,
PRODUÇÃO GRÁFICA

Capa

Smells Seduction

FOTO: EDILENE NIEBUHR

Tiragem desta edição:
5 000 exemplares.

Atendimento e vendas:

Tel.: 15 3241-5050 /

15 9144-2150

www.maisibiuna.com.br

vendas@maisibiuna.com.br

Colaboradores:

Elisângela Cavalcante Sobral

Fernando Salles Rosa

A editora Ideia Nova
Comunicação não se responsabiliza
pelo conteúdo dos anúncios e pelas
matérias assinadas.

Os anúncios criados pela equipe
da Revista e que contêm
imagens contratadas não podem ser
reproduzidos em outros veículos.

EDITORIAL



MAIS RESPEITO

Respeito se conquista, não é imposto. Andar conforme o figurino, dentro das normas e regras, cumprindo leis e sabendo conviver em grupo, deveria ser a conduta básica de qualquer cidadão.

Porém, quando há um crescimento acelerado e sem planejamento, tudo foge do controle. E onde não há pão, foge a razão.

Nesta edição procuramos trazer alguns assuntos sobre respeito ao próximo, à natureza e aos seres indefesos, como os animais. Fazer tomar consciente que Mau trato é crime!, quem trabalha tem direitos, reciclar é preciso!

Aprender valores morais e éticos vem de berço, independe de formação cultural. Educação familiar é a base para o convívio na sociedade, aprimorada pelas experiências vividas em cada tipo de relacionamento. Buscar capacitação profissional, para conseguir inserção no mercado de trabalho, é o meio mais seguro de se obter sucesso.

Planejar para crescer. Desenvolver projeto de vida, profissional, social. Ter perspectiva. Saber onde quer chegar e como alcançar o objetivo. Ir mais longe. Ter sonhos. O que você vai ser quando crescer? Como você quer ser visto? O que você está fazendo para atingir seu projeto de vida? Você sabe a resposta?

Respeite e valorize sua mãe. Ela estará sempre ao seu lado, fazendo de tudo para que você se realize e seja feliz.

Feliz Dia das Mães!

Boa leitura.

Edilene Niebuhr
Diretora

UMA DELÍCIA DE BOUTIQUE

| Por Edilene Niebuhr

A roupa traduz a pessoa. Vestir-se vai além de se cobrir, tornando-se um prazer desde o momento da escolha até a hora de desfilarmos por aí com as novas roupas. Garimpar peças únicas e exclusivas é tarefa de quem entende que o look dita o estilo e fala por si só.

Smells Seduction traz para Ibiúna este conceito de exclusividade com um atendimento personalizado. Uma loja aconchegante onde a cliente encontra linha feminina de roupas, sapatos, bolsas, perfumes e acessórios. Os sapatos levam a marca da loja. Tanto os calçados quanto as roupas possuem um número reduzido de peças garantindo uma certa exclusividade, diminuindo o risco de uma pessoa se deparar com outra usando algo igual.

Os empresários escolheram Ibiúna para instalar sua loja após analisar outras cidades vizinhas. "Ibiúna foi uma escolha calculada. As demais cidades ou estão saturadas neste setor ou não comportam uma loja com esta nossa proposta. As clientes de Ibiúna se encaixam no nosso perfil. Querem exclusividade, atendimento diferenciado e valor acessível", diz Alessandra Munhoz,



1



2

1 Vários modelos de casacos para a estação outono/inverno

2 Este casaco de lã aquece e marca a silhueta

3 Botas em couro para um look elegante e moderno



3



Comodidade é um outro diferencial proposto pela loja. Ela sai dos limites do seu endereço físico para atender as clientes em domicílio. "Há pessoas que se sentem mais confortáveis em ser atendidas em sua própria casa, provando as roupas e combinando com seu guarda-roupa", justifica a empresária.

Sábado Chandon – dia 27.04

No topo do requinte e do glamour, a Smells Seduction investe em atendimento VIP e se programa para servir champagne no sábado dia 27.04. "Quem não gosta de ser bem tratada?!" A empresária ainda complementa e faz um convite: "Venha nos visitar. Todos os dias há sempre um cafezinho esperando por você".

Conheça nossa coleção **MAIS MULHER** (moda GG).



SERVIÇO:

Smells Seduction
Rua Cel. Salvador
Rolim de Freitas, loja 1
Galeria Folea
15 3248 5115
ID 120*3133

Facebook: SmellsSeduction



® Ativo intangível, valores e marca como forma de estratégia para crescimento da empresa

A busca pelo sucesso empresarial e referência de mercado são metas básicas dos empresários para consolidação de uma marca. Neste contexto, Leandro Oliveira, Diretor da Village Marca e Patentes - Sorocaba comenta sobre como valorizar o ativo intangível da empresa.

Conquistar o mercado e fazer com que uma marca alcance o sucesso e o reconhecimento é o sonho de todos empresários. A partir do ato de constituição da empresa, o empresário passa trabalhar em prol da conquista de mercado e fortalecimento da imagem da sua marca, investindo em marketing e propaganda. Esses são preceitos básicos para atrair clientes.

Infelizmente, a falta de informação e esclarecimento sobre proteção da Propriedade Intelectual e Industrial tem levado empresários a investir somente em publicidade e divulgação dos seus serviços/produtos, deixando de lado o registro de marca e a proteção da identidade da empresa.

O que seria o ativo intangível da empresa? Ativos intangíveis são incorpóreos representados por bens e direitos associados a uma organização. Independentemente de estarem contabilizados possuem valor e podem agregar vantagens competitivas, tal como é o caso de uma marca.

Como proteger os valores que a empresa possui?

O fato de não efetuar uma pesquisa de marca no INPI – Instituto Nacional da Propriedade Industrial pode levar o empresário a uma série de prejuízos desnecessários, como notificação ou ação judicial por uso indevido de marca. "Desta forma, o empresário terá que alterar sua marca e perder todo investimento realizado até aquele momento", diz Leandro Oliveira, diretor da Village.

Quando o empresário faz o inverso da situação acima, pesquisando a marca que quer utilizar antes da constituição da empresa, ele obtém segurança para investir sem correr riscos.

Ativos materiais:

Caixa
Terrenos
Prédios
Veículos
Máquinas
Estoques
Outros.



Ed. Campaign Office

Ativos imateriais:

Marcas
Patentes
Cultivares
Copyright
Contratos
Licenças
Outros.



Certificado Patente



Leandro Oliveira - Diretor Village Marcas e Patentes 0800-703 9009

Marca protegida é marca registrada.

Registre com a Vilage Marcas e Patentes.

Conte com a estrutura da Vilage Marcas e Patentes para proteger o patrimônio mais valioso da sua empresa: a marca.



**Registro de Marcas | Patentes | Direito Autoral | Assessoria Jurídica
Assuntos Regulatórios | Software e Domínios | Brasil e Exterior
Pesquisa de marca gratuita e atendimento personalizado.**

Para garantir a segurança das empresas, a Vilage Marcas e Patentes tem o papel de orientar o empresário no momento da escolha da marca. A pesquisa de marca no INPI é o primeiro passo, e o mais importante, para o registro de marca. A partir daí, é possível fazer o depósito da marca no órgão responsável e acompanhar o processo durante todas as fases até a concessão.

Sem o registro, o empresário pode até perder o direito de uso da marca e pode ser notificado por um concorrente que tenha uma marca igual ou parecida já registrada. Uma alternativa é depositar a marca imediatamente e comprovar o uso por anterioridade no seu segmento de atividade. Não corra o risco de ter prejuízo e garanta os direitos sob a sua marca!

0800 703 9009 | (15) 3211-2988



Av. Antonio Carlos Comitre, 540 - CJ 15 - Ed. Campolim Office - Sorocaba/SP | www.vilage.com

OPA, mau trato é crime!



O decreto nº 24.645 de 10 de julho de 1934, especifica em vários artigos e parágrafos, medidas de proteção aos animais. Mais atual, o Art. 32 da Lei nº 9.605, de 12 de fevereiro de 1998, prescreve que praticar ato de abuso, maus-tratos, ferir ou mutilar animais silvestres, domésticos ou domesticados, nativos ou exóticos, constitui crime ambiental e a pena incorre na detenção de 3 meses a 1 ano e multa.

A OPA! (Organização dos Protetores de Animais de Ibiúna), é formada por um grupo de pessoas que acreditam no trabalho voluntário e que possuem um único objetivo em comum: transformar a realidade dos animais rejeitados, abandonados e vítimas de maus tratos, para que sejam tratados com respeito e dignidade, propiciando assim o bem estar animal.

A OPA! tem como missão atuar, de modo preventivo, na transformação da realidade em que se encontram os animais abandonados da cidade de Ibiúna. Para isto busca conscientizar a população a respeito de suas necessidades e cuidados e principalmente a Posse Responsável. Tem como meta o controle populacional por meio da esterilização, a ser realizada principalmente em comunidades carentes.

A OPA! realiza campanhas de doações de utensílios, casinhas, mantas, roupas, medicamentos, etc, novos ou usados, a fim de destinar aos animais carentes. Há urnas de arrecadação em vários locais na cidade, como clínicas veterinárias e pet shops. Faça parte desse círculo de solidariedade você também! Entre em contato com a OPA!



Organização dos Protetores
de Animais - Ibiúna, SP

opaanimal@yahoo.com.br
facebook: OPA! Organização dos
Protetores de Animais - Ibiúna, SP.



Adote um amigo

Todos filhotes ou adultos para adoção são castrados e vermifugados.



O RESGATE DAS TRADIÇÕES E DAS ORIGENS DA FESTA DE SÃO SEBASTIÃO

A Prefeitura da Estância Turística de Ibiúna, em parceria com a OPA! (Organização dos Protetores de Animais de Ibiúna), com a Igreja Católica Apostólica Romana desta Cidade, contando com o apoio da Polícia Militar do Estado de São Paulo e da Guarda Civil Municipal, a fim de organizar e resgatar as origens da Festa de São Sebastião, informa e conscientiza a população e romeiros sobre as necessidades básicas dos animais que participam da romaria, assim como o cumprimento da legislação vigente.

Com base nas Leis do Silêncio, Lei de Maus Tratos aos Animais, Lei Seca Municipal, Leis de Trânsito, Lei Ambiental e outras estabelece que:

- **A lei do silêncio** faz referência à diversas leis federais, estaduais ou municipais que estabelecem restrições objetivas para a geração de ruídos durante dia e noite. Sons em volume elevado são danosos à saúde humana e aos animais. A Organização Mundial de Saúde (OMS) considera que o início do estresse auditivo se dá sob exposições de 55 dB(decibéis).

Portanto, será proibido o uso de aparelhos de som acima do limite permitido. Haverá fiscalização!



Fiscalização e apoio durante todo o trajeto da romaria

Para garantir o cumprimento da lei e o bem estar dos animais, algumas mudanças foram feitas, estabelecendo regras, restrições e novas condutas de comportamento durante a romaria:

- **As autoridades** e os agentes de segurança pública ou sanitária poderão retirar o usuário cavaleiro/romeiro que incorrer nas condutas de maus tratos com seus animais, assim como poderão apreender os animais nas condições citadas acima;
- **Haverá durante** todo o percurso **PLANTÃO DE ATENDIMENTO VETERINÁRIO**;
- **A Prefeitura** providenciará infraestrutura, com o fornecimento de água potável aos animais, desde a saída dos cavaleiros de Ibiúna até a chegada, onde se iniciará a formação do desfile dos cavaleiros;
- **A velocidade** permitida para veículos automotores, em toda a estrada de São Sebastião, será de 30 Km/h. em virtude da grande aglomeração de animais e pedestres;
- **Não será** permitida a venda de bebidas alcoólicas no Sertão, por qualquer pessoa, estabelecimento comercial, barracas ou ambulantes;
- **Não será** permitida a entrada de carros e caminhões a partir das 18h, para que não haja o bloqueio das ruas e vias de acesso ao Sertão e à Capela de São Sebastião;
- **Haverá locais** antes da ponte do Sertão para estacionar e descarregar os animais.

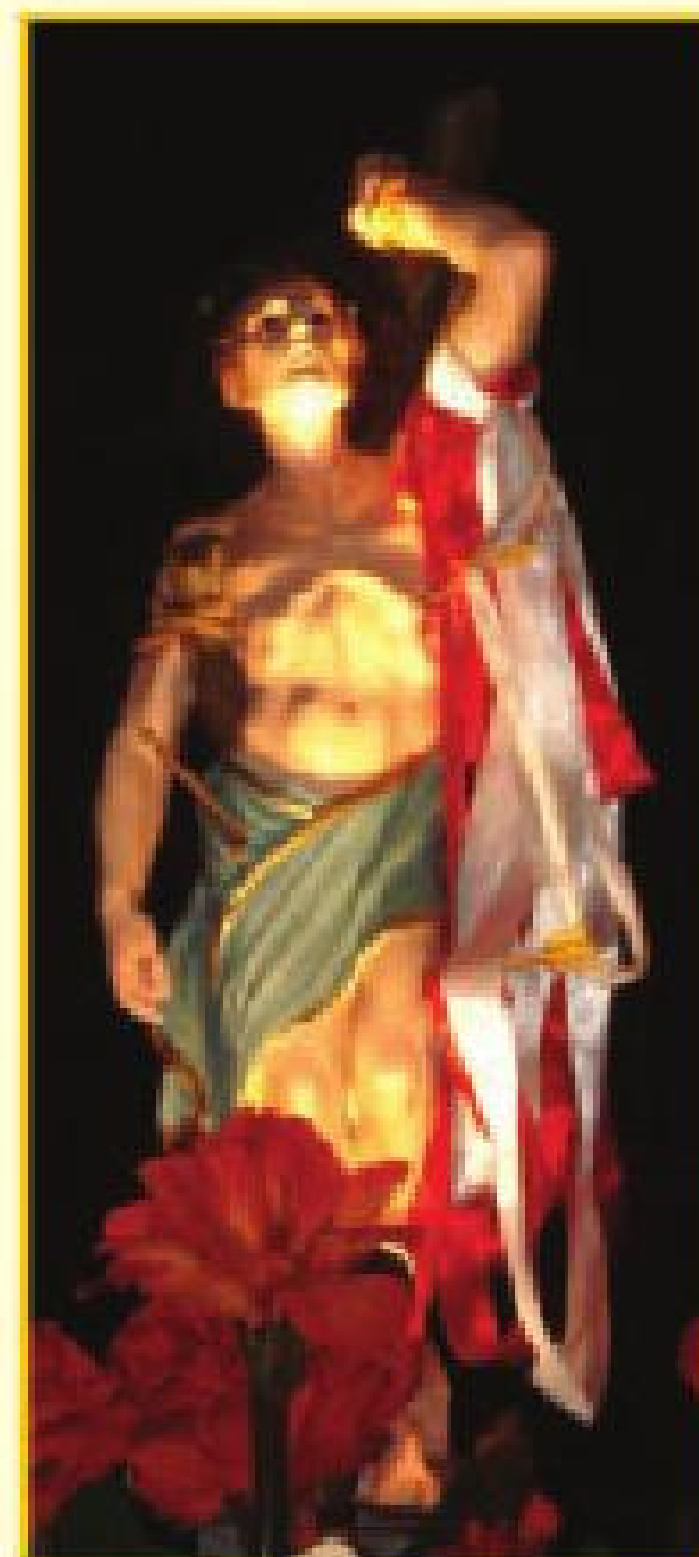

EM IBIÚNA, A COLETA SELETIVA CHEGOU!!!

Por Fernando Salles Rosa, SEMA – Secretaria do Meio Ambiente

E para ficar!!! Com a aprovação do PROGRAMA SOCIOAMBIENTAL MUNICIPAL DE COLETA SELETIVA, através da Lei Municipal nº 1818, de 14 de novembro de 2012, e devido aos esforços do Poder Público e parceiros para a constituição e legalização da Cooperativa de Recicladores por Ibiúna e o Ambiente - CREIA, a coleta dos materiais recicláveis gerados nas residências, comércios, empresas e instituições de Ibiúna agora terão destino certo para o reaproveitamento e a geração de renda e cidadania.

Obviamente, a coleta seletiva será implantada de maneira gradativa, atendendo ao cronograma de implantação previsto no PROGRAMA MUNICIPAL, que estabeleceu ações, etapas e metas para os dois primeiros anos. Para tal, a Prefeitura Municipal e a CREIA estão desenvolvendo mutirões porta-a-porta nos bairros localizados nas imediações do Centro, assim como desenvolvendo parcerias com administrações de loteamentos e condomínios.

No dia 16/03/2013 (sábado) foi iniciado o 1º MUTIRÃO DE COLETA SELETIVA em algumas ruas do primeiro trecho da rota de coleta da quarta-feira. A atividade foi desenvolvida por 12 cooperados da COOPERATIVA DE RECICLADORES POR IBIÚNA E O AMBIENTE - CREIA, pela Secretaria Municipal do Meio Ambiente e parceiros.

Os cooperados abordaram os munícipes em suas residências e comércios, executando cadastros e

esclarecendo questões sobre a Cooperativa, a Coleta Seletiva, a forma de separação e o formato de entrega dos materiais recicláveis. Ao todo foram realizados 140 cadastros. Também foram entregues materiais de divulgação e brindes como imãs de geladeira e sacos de rafia retornáveis, para melhor orientar a participação de cada munícipe. A coleta foi iniciada já no dia 20/03/2013.



Contato dos cooperados com munícipe durante o Mutirão de Coleta Seletiva.

“Em se tratando de uma primeira, e rápida, ação voltada para o treinamento dos Cooperados e verificação da receptividade da população, julgamos o resultado extremamente satisfatório e contamos com a participação de todos os munícipes, cadastrados ou não, para que passem a entregar seus materiais recicláveis à CREIA. Este foi o primeiro de muitos mutirões que virão”. Ressalta o Secretário do Meio Ambiente, que participou da ação.

Para a implantação de uma política pública voltada para a universalização dos serviços, o trabalho em parceria é

SERVIÇO:

Para maiores informações e interesse em ser parceiro do Programa de Coleta Seletiva, favor entrar em contato pelos telefones:

Secretaria Municipal do Meio Ambiente -
(15) 3248-9944 /
(15) 3248-9926
CREIA -
(15) 9750-3542

Festa Junina



Olá, pessoal!

Venha no Arraial do Colégio
Dom Bosco de Ibiúna.

Data: 08 de junho de 2013

Horário: a partir das 14 horas

Local: Colégio Dom Bosco de Ibiúna

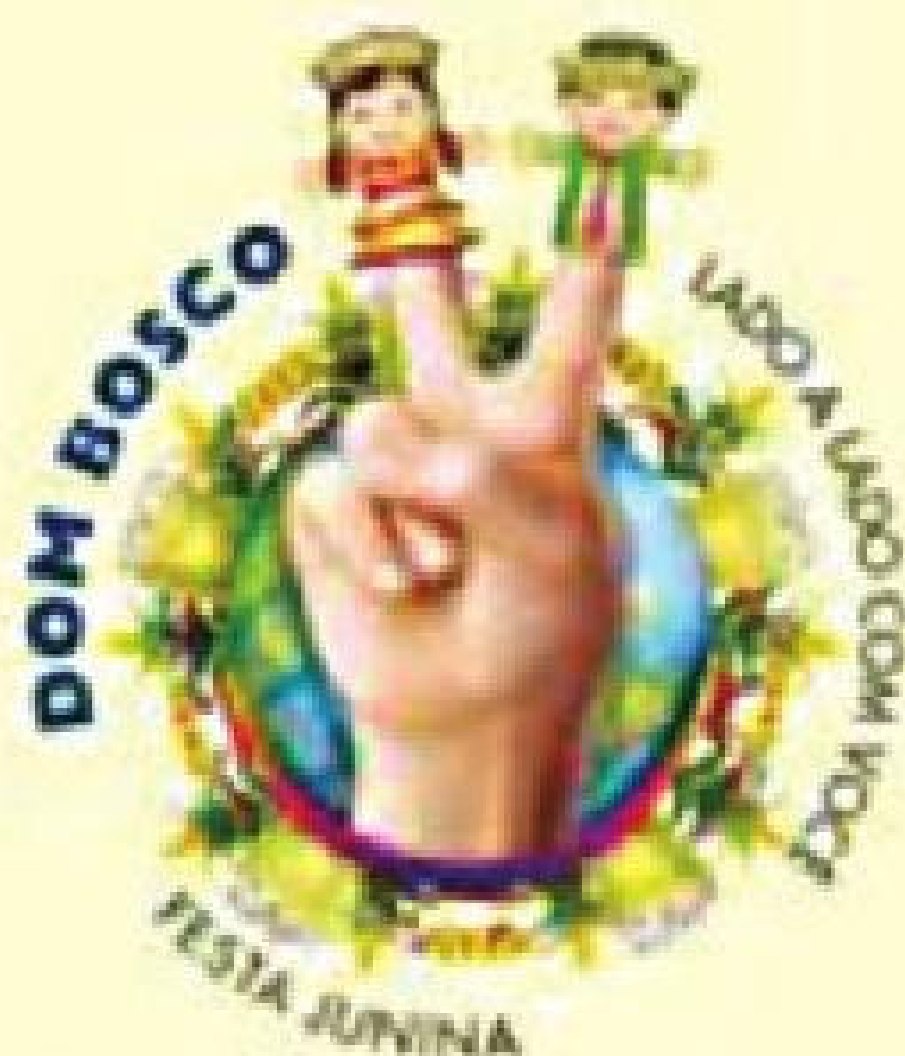



Secretário do Meio Ambiente, funcionários e administradores do West Lake e cooperados da CREIA no PEV instalado no Loteamento.

Ponto de Entrega Voluntária - PEV instalado pelo Supermercado Ibiúna.



fundamental. A ampliação da coleta seletiva já vem funcionando nos Condomínios Colinas de Ibiúna e Veleiros de Ibiúna, consistindo na definição de local adequado dentro do loteamento para o acondicionamento dos materiais recicláveis, no planejamento do formato e do dia de coleta pela CREIA, e nas atividades de divulgação e informação aos moradores. Tal medida também foi adotada pela Administração do West

Lake, Sete Lagos e este em fase de planejamento no Patrimônio do Jahú.

Vale reforçar que o Programa de Coleta Seletiva vem sendo implantado em etapas, para as quais serão realizadas campanhas educativas, sobretudo com recursos pleiteados junto ao Governo Estadual. Até novembro de 2014, o Programa Socioambiental Municipal de Coleta Seletiva possui metas para processar 5 toneladas/dia de materiais recicláveis, através do atendimento de 1 a cada 3 logradouros da área urbana, da execução de 4 rotas rurais, da implantação de 16 PEV's e da inserção e formação até 30 cooperados na CREIA, com remuneração de até 1,5 salários mínimos, como resultado de sua produção.

O Galpão da CREIA, localizado na Av. Marginal, próximo a Área de Lazer, está aberto de segunda a sexta das 8:00 às 18:00 horas, para o recebimento de materiais entregues voluntariamente por qualquer cidadão.

Outro Ponto de Entrega Voluntária de Recicláveis - PEV está situado no Estacionamento do Supermercado Ibiúna, na Rua José Juni.



Cetril

Cooperativa de Eletrificação de Ibiúna e Região

Rua José Bonifácio, 100 - Ibiúna/SP - CEP 18.150-000

Tel. 0800 014 1488 ou (15) 3248-9513

site: www.cetril.com.br

email: atendimento@cetril.com.br



NOVA FORMA

Onde o básico tem estilo



Móveis planejados • Peças restauradas • Design

(11) 98999-3233

Até 6 x no cartão



**Rod. Bunjiro Nakao, SP 250, km 59
Ibiúna - SP**

A nova legislação para as empregadas domésticas

A Proposta de Emenda à Constituição (PEC) 66/2012, conhecida como PEC das Domésticas, estende aos empregados domésticos direitos já garantidos pela Constituição Federal aos trabalhadores em geral.

Entretanto, o primeiro esclarecimento é identificar quem são as empregadas domésticas. Podemos dizer que são todos os empregados que trabalham no lar e não geram lucro para o empregador, sendo eles: empregadas, cozinheiro, governanta, babás, lavadeira, faxineiro, vigia, motoristas, enfermeiros, acompanhante de idosos, caseiros, jardineiros, entre outros. Vale lembrar que o caseiro também é considerado empregado doméstico, desde que o local onde exerça a sua atividade não tenha finalidade lucrativa.

A principal mudança reflete na jornada de trabalho que agora não pode ultrapassar 44 horas semanais e 08 horas diárias, do contrário deverá ser pago hora extra pelas adicionais, ressaltando que não podem ultrapassar 02 horas extras por dia e o valor a ser pago deve ser acrescido de pelo menos 50%.

Porém, muitos devem perguntar como controlar essas horas. A melhor

forma é implantar um livro de ponto contendo dados do empregador, dados da empregada, dia do mês, dia da semana, horário de entrada, horário de início do intervalo, horário de término de intervalo, horário de saída, rubrica da empregada, hora extra (se houver) e o visto.

Outra preocupação é referente às empregadas que dormem no emprego. Nesse caso deverá ser verificado se a mesma fica à disposição do empregador ou não. Caso isso ocorra, deverá ser pago como sobreaviso, pois, mesmo não trabalhando, pode ser acionada a qualquer tempo.

Abaixo um quadro resumido dos direitos existentes e os que ainda precisam de regulamentação:

Direitos existentes

- Carteira de trabalho assinada, irredutibilidade de salário, salário nunca inferior ao mínimo, vale transporte, 13º salário, repouso semanal remunerado (preferencialmente aos domingos), folgas nos feriados civis e religiosos, férias, licenças maternidade e paternidade, estabilidade no emprego na gravidez, auxílio-doença pago pelo INSS, aviso prévio, aposentadoria e FGTS opcional.

Elisângela Cavalcante Sobral, advogada, OABSP n.º 286.533
Assessora jurídica de Condomínios Empresariais e Residenciais.
ecsobral@adv.oabsp.org.br

FGTS obrigatório e multa de 40% sobre o saldo do Fundo nas demissões sem justa causa.

- Trabalho diário de até 08 horas (sendo 08 de segunda à sexta-feira e 04 horas aos sábados) e 44 horas semanais. Seguro desemprego, em caso de dispensa (não gera ônus ao empregador).
- Hora extra para horas excedentes acrescida de, no mínimo, 50%. Reconhecimento de convenções e acordos coletivos de trabalho.
- Redução dos riscos inerentes ao trabalho por meio de normas de saúde, higiene e segurança. Definição de % para a remuneração do trabalho noturno (entre 22hs e 05hs) maior que o diurno.
- Proibição de diferença de salário, função e critério de admissão devido a sexo, idade, cor, estado civil e deficiência. Assistência gratuita aos filhos e dependentes até 05 anos de idade em creches e pré-escolas.
- Proibição de trabalho noturno, perigoso ou insalubre para menor de 18 anos. Seguro contra acidentes de trabalho e Salário Família.

Direitos que necessitam de regulamentação

- FGTS obrigatório e multa de 40% sobre o saldo do Fundo nas demissões sem justa causa.
- Seguro desemprego, em caso de dispensa (não gera ônus ao empregador).
- Reconhecimento de convenções e acordos coletivos de trabalho.
- Definição de % para a remuneração do trabalho noturno (entre 22hs e 05hs) maior que o diurno.
- Assistência gratuita aos filhos e dependentes até 05 anos de idade em creches e pré-escolas.
- Seguro contra acidentes de trabalho e Salário Família.

Por fim, ainda aguardamos as tramitações de regulamentações que tornem mais favoráveis o cumprimento de obrigações para ambas as partes.



ESPAÇO ONDA VERDE

Aqui você encontra uma variedade de itens para seu jardim



Plantas para jardim · Gramas · Frutíferas · Horta · Substratos · Terra
Pedras para jardim · Seixos · Vasos · Fontes · Lagos
Cascatas · Bolas decorativas · Acessórios para jardim

(15) 3249-2327 ✦ espacoondaverde@ig.com.br
Rod. Bunjiro Nakao, km 61,8 - Ibiúna

“L.O.V.E.Y.O.U”

| Por Diogo Lozano



BISCUIT DE CHOCOLATE SEM FARINHA

Clara de ovo: 100 g

Açúcar refinado: 34 g

Chocolate amargo (64% cacau): 100 g

Manteiga sem sal: 24 g

Gema: 20 g

Modo de preparo

Bata a clara em neve com o açúcar refinado. Reserve.

Derreta o chocolate amargo e a manteiga. Em seguida, adicione as gemas e as claras batidas em neve com o açúcar.

Espalhe sobre um aro de 18 cm e asse em forno preaquecido a 215 °C por 5 minutos. Congele em seguida.

Mousse de Chocolate Amargo e Frutas

Creme de leite fresco (35% gordura) (1) : 0 g

Polpa de maracujá: 30 g

Chocolate amargo (75% cacau): 160 g

Creme de leite fresco (35% gordura) (2): 160 g

Modo de preparo

Em uma panela, ferva o creme de leite fresco (1) com a polpa de maracujá. Deixe em repouso até atingir 85 °C e então verta sobre o chocolate amargo. Homogeneize com o auxílio de um mixer ou processador, até obter uma textura cremosa e brilhante. Reserve.

À parte, bata o creme de leite fresco (2) em ponto de chantilly mole e misture suavemente à ganache, que deverá estar na temperatura de 32 °C. Aplique em seguida sobre a tartin de pera.

Tartin de Pera

Pera Williams: 100 g

Açúcar refinado: 25 g

Mel de laranjeira: 10 g

Manteiga sem sal: 10 g

Canela em pó: Q.B.

Modo de preparo

Corte a pera ao meio, retire a casca e as sementes. Corte algumas fatias, coloque dentro de um bowl ou tupeware, cubra com plástico filme e cozinhe no

micro-ondas por aproximadamente 20 segundos para que cristalizem com seu próprio suco.

Corte o restante da pera em brunoise, misture ao açúcar, mel, manteiga e canela em pó. Cubra com plástico filme e cozinhe no micro-ondas por alguns segundos.

Disponha as fatias de pera sobre o biscoito de chocolate sem farinha e acrescente as peras em brunoise por cima. Refrigere.

Pintura de Chocolate Amargo

Chocolate amargo: 50 g

Manteiga de cacau: 50 g

Corante em pó vermelho

Diego Lozano: 3 g

Modo de preparo

Derreta o chocolate com a manteiga de cacau e adicione o corante em pó vermelho. Misture bem, transfira para a pistola e aplique a 32 °C sobre a mousse de marzipã congelada.



Montagem

Forre o fundo de um aro 18 cm com o biscoito de chocolate sem farinha. Aplique as peras cozidas por cima e complete o espaço restante do aro com a mousse de chocolate amargo e frutas. Congele.

Retire do congelador, pulverize a superfície com a pintura de chocolate e decore com chantilly de especiarias e finas fatias de pera.



Loja Virtual:
www.lojadiegolozano.com.br
Receba informativos por e-mail.
Cadastre-se através do link: <http://www.diegolozano.com.br/newsletter.html>
Visite o Blog do chef: www.porumaconfeitariabrasileira.blogspot.com

CURSOS de confeitaria

Escola de Confeitaria

diEgo Lozano



cursos@escoladeconfeitaria.com.br
www.escoladeconfeitaria.com.br

11 2924 9666

Aprendi com minha mãe

Por Edilene Niebuhr



Ana Cristina, Alessandra e Aline Bernardo (ao centro)

“SEU CORAÇÃO É ASSIM
FLOR QUE DESABROCHA
A CADA MANHÃ
FONTE DE AMOR QUE
É SEM FIM
DEUS TE FEZ ASSIM
PRA CUIDAR DE MIM.
QUERO CRESCER COM VOCÊ
E A CADA DIA APRENDER...”

(trecho da música Coração de Mãe de Aline Barros)

Aline nasceu prematura de 6 meses e 3 semanas com PC (paralisia cerebral). Hoje está com 21 anos e sua história é um exemplo de força, dedicação, determinação, fé e amor. Suas limitações foram vencidas pelo amor incondicional de sua mãe, auxiliada por familiares e “pessoas boas que Deus colocou no seu

caminho”. A garota reflete vida em seus olhos e comemora, para orgulho de todos que acompanharam suas dificuldades, estar no 2º ano de Pedagogia.

O que é PC?

“O termo paralisia cerebral (PC) é usado para definir qualquer desordem caracterizada por alteração do movimento secundária a uma lesão não progressiva do cérebro em desenvolvimento. O cérebro comanda as funções do corpo. Cada área do cérebro é responsável por uma determinada função, como os movimentos dos braços e das pernas, a visão, a audição e a inteligência. Uma criança com PC pode apresentar alterações que variam desde leve incoordenação dos movimentos ou uma maneira diferente para andar até incapacidade para segurar um objeto, falar ou deglutir”. (www.sarah.com.br)

A cada etapa, um desafio

Aline começou a se deslocar com dois anos e poucos meses. Ana Cristina, sua mãe, colocava o brinquedinho do gato longe do seu alcance e dizia: “Aline, o gatinho quer brincar, pegue lá o brinquedo dele”. Ela não ficava em pé, nem sentada, não tinha coordenação e nem força muscular. Foi através da fisioterapia, num processo gradativo, que foi desenvolvendo movimentos e sustentação do corpo.

Entrou na escola, como toda criança, aos 7 anos. Saiu da escola Novo Arco Iris alfabetizada e preparada para a educação inclusiva.

Em outra escola, vendo seus colegas de classe praticarem educação física, manifestou o seu interesse em participar.

O professor posicionou uma cadeira no garrafão e deu a bola de basquete para Aline fazer cestas, porém ela não tinha força. Aline, consciente de suas limitações físicas, argumentou com o professor que, mesmo não podendo estar em jogo, ela poderia contribuir fazendo trabalhos, relatando as regras, para não se sentir excluída e poder ser avaliada nesta disciplina.

Situação similar aconteceu no evento de final de ano, onde o seu grupo iria apresentar uma coreografia. Aline chegou em casa chorando, "Mãe, eu não posso dançar". Ouviu da mãe que cada um pode contribuir de um jeito. Ela poderia não conseguir dançar, mas poderia cantar. E Aline emocionou toda a escola entoando uma canção. A coreografia mais o canto de Aline fez o grupo obter nota máxima na avaliação.

De onde vem a força

Todo mundo tem sua limitação, seja física ou psicológica. A forma como encara as dificuldades é que determina um vencedor, na maioria das vezes é necessário buscar ou ter ajuda para superá-las.



Vó Marina, Aline e seu pai

Ana Cristina é de família humilde. Criou-se na roça. Pescava com sua mãe para ter o que comer, ou então ralava mandioca o dia inteiro em troca de uma cumbuca de farinha. "O volume de mandioca era tão grande que não dava para ver a pessoa do outro lado", recorda. Romper barreiras, transpor obstáculos, superar limites, não sentir pena de si, foi o que a mãe de Aline aprendeu desde pequena. Dó é um sentimento que mata o desejo e a vontade de crescer. Compadecer do sofrimento do outro é uma coisa, agora ter dó significa ver o outro como um incapaz e não dar a oportunidade dele crescer.

Um aprendizado recíproco

A força de vontade e determinação de Aline inspira todos à sua volta. Sua irmã mais nova, Alessandra, sempre tem uma palavra de motivação para incentivar Aline a seguir em frente: "Se você chegou até aqui é porque pode ir mais longe".

"Ir mais longe" foi o que disse a ex-patroa de Ana Cristina. Ana trabalhou por dez anos na casa da família Abib e sempre será grata pelo apoio e compreensão deles. "Dona Sara aceitou que eu levasse Aline comigo. Suas filhas sempre me diziam que eu não precisava ficar trabalhando pelo resto da minha vida como doméstica, mas para isso eu tinha que estudar". Ana atualmente é proprietária de um salão de beleza.

Ao longo de sua trajetória, Ana pode contar com várias pessoas bondosas que ajudaram no desenvolvimento de sua filha, como a psicóloga Angela Gebara, a clínica Romanofisio, onde Aline fez fisioterapia por 6 anos seguidos e de andador passou a andar com o apoio de moleta; e a inesquecível Cidinha Gavioli, ex diretora da escola Arco Iris. Grande foi a surpresa ao ver Cidinha de braços abertos na entrada da FAPEC para recepcionar Aline no primeiro dia de aula do curso de Pedagogia.

"AGRADEÇO A DEUS E A MINHA MÃE MARINA PELA EDUCAÇÃO QUE ME DEU",

diz emocionada Ana Cristina.

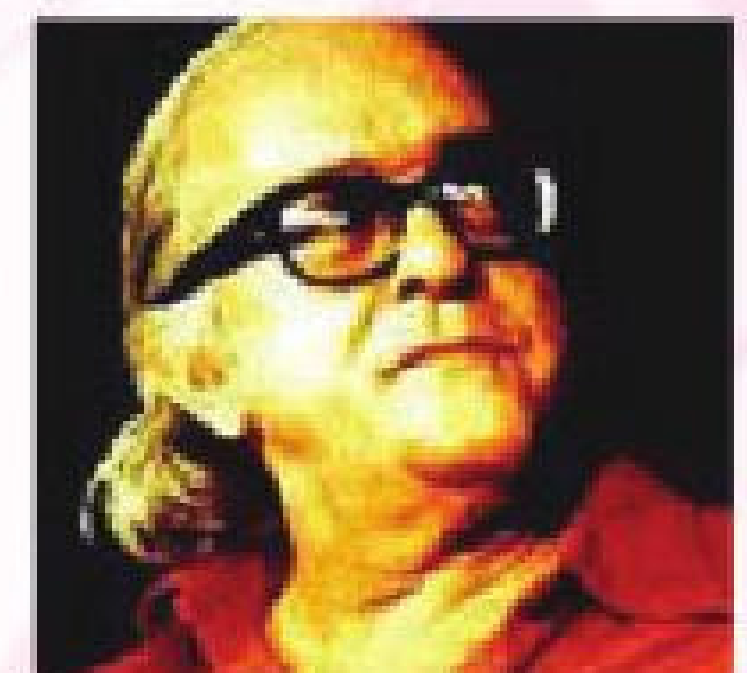

"POR MAIS LONGO QUE SEJA O CAMINHO, O MAIS IMPORTANTE É DAR O PRIMEIRO PASSO".

(Vinicius de Moraes)

Bikenexs promove Ibiúna com pódios em competições de ciclismo.

EQUIPE BIKENEXS PARTICIPA DE VÁRIAS PROVAS CICLÍSTICAS NOS MESES DE MARÇO E ABRIL, CONQUISTA BOAS COLOCAÇÕES E DESTACA-SE ENTRE OS ADVERSÁRIOS.

Prova Clássica de Ciclismo Itapetininga a São Miguel Arcanjo 70 km

A "Prova Clássica de Ciclismo 70 km" reuniu cerca de 100 ciclistas de todo o Estado no domingo, dia 03.03 em Itapetininga. A largada e chegada foram realizadas no bairro da Chapadinha, próximo à pequena igreja do bairro. O percurso foi de 70 km de ida e volta até a entrada da cidade de São Miguel Arcanjo. Nomes consagrados em nível nacional subiram ao pódio para receber medalhas e troféus entre eles o atleta da Equipe Bikenexs de Ibiúna Bruno Cardoso, que ficou entre os 5 primeiros colocados.



Atleta da Equipe Bikenexs de Ibiúna vence prova na Copa Rio de Janeiro de Ciclismo Etapa Angra dos Reis 2013



Clássica de Ciclismo Itapetininga a São Miguel Arcanjo. Bruno Cardoso, atleta ibiunense da Bikenexs, em 5º lugar

Copa RJ de Ciclismo Etapa Angra dos Reis/2013

No dia 10.03.2013, o município Angra dos Reis recebeu a primeira etapa da Copa Rio de Janeiro de Ciclismo, prova que contabiliza pontos para os rankings nacional e estadual. O evento, que contou com o apoio da Prefeitura de Angra, através da Secretaria de Esportes e da Subsecretaria de Trânsito, teve duas distâncias, 90 e 28 km. A disputa reuniu mais de 200 atletas em 11 categorias.

A equipe Bikenexs de Ibiúna estava muito bem representada pelo atleta Denis Yoshio, que venceu a prova na categoria Open Speed

2ª Etapa da Copa Sudoeste Paulista de Mountain Bike

No último dia 07.04, o atleta Marcelo Pedretti da Equipe Bikenexs conquistou o 1º Lugar na 2ª Etapa da Copa Sudoeste Paulista de Mountain Bike, que foi realizada em Salto de Pirapora - SP



Atleta Marcelo Pedretti da Equipe Bikenexs conquistou o 1º Lugar na 2ª Etapa da Copa Sudoeste Paulista de Mountain Bike

2ª etapa do GP Caloi Ravelli de Ciclismo

Ocorreu no último domingo 14.04 a 2ª Etapa do GP Caloi Ravelli de Ciclismo, reunindo mais de mil atletas de todo Brasil, dentre as categorias Elite e Sport. O evento ocorreu em Cabreúva, interior de São Paulo, totalizando uma distância percorrida de 30km, incluindo a temida Subida da Morte. A Equipe Bikenexs novamente esteve presente. Com um histórico de pódios relevantes, mais uma vez os atletas conseguiram ótimas posições. Victor Marques Motta, 18 anos, conquistou a 5ª colocação na categoria Sport Sub 25, e relatou que essa foi uma das mais difíceis provas que participou, com terreno acidentado e extremamente técnico.



Desafio Capão Bonito de Mtb, em 17.03, Yuzo Takahashi, atleta ibiunense da Bikenexs na 4ª colocação

A próxima cidade que irá sediar a competição será Piedade, e a Bikenexs já confirmou presença. Victor Motta é líder no ranking na categoria sub 25 sport masculino, de acordo com o organizador desta prova e por isso usará a camisa de líder, encabeçando a corrida.

XC Favelas no Rio de Janeiro

Pista técnica, chuva, morros e muitas escadarias. Esse foi o cenário encontrado pela Equipe Bikenexs no 1º Circuito de MTB de favelas do Morro do Turano, no Rio de Janeiro que ocorreu no último dia 14.04.



“Posso afirmar com todas as palavras que essa foi sem dúvida a prova mais difícil, técnica, desafiadora e emocionante que já participei”, relatou Marcelo de Freitas que chegou na 6ª colocação, juntamente Marcelo Pedretti, 5ª posição, e Denis Yoshio em 2ª.

O campeonato aconteceu pelo segundo ano consecutivo e teve como palco as favelas cariocas.

Próximas provas que a equipe irá participar

Três atletas da Bikenexs estarão representando a equipe no dia 28.04 em Piedade. Em 05.05 ocorrerá o Greembikers Embu Guaçu e a Bikenexs levará 4 ciclistas para esta competição.



Victor Motta é líder no ranking na categoria sub 25 sport masculino com troféu

SERVIÇO:

Bikenexs
Rua Cel. Salvador
Rolim de Freitas,
192
15 3241-2941

www.bikenexs.com.br



OFICINA DE ELABORAÇÃO DE PROJETOS

| Por Edilene Niebuhr

A empresa Gaia Brasil Gestão Cultural, desde 2003 tem atendido os mais diversos profissionais que buscam apresentar projetos para editais públicos e privados, enquadrando suas ideias em leis de incentivo, propondo parcerias ou solicitando apoio aos gestores públicos de sua cidade.

A diretoria da revista Mais Ibiúna participou da oficina realizada no Conjunto Nacional em SP, visando trazer este tipo de capacitação que contribuirá para o desenvolvimento sócio-econômico e cultural da cidade.



Os interessados em participar desta oficina de elaboração de projetos adequados às Lei Rouanet, ProAC e Leis Municipais, entrar em contato por e-mail: vendas@maisibiuna.com.br

Saúde.

Esse é o nosso negócio.

Na Unimed São Roque são mais de 120 médicos dedicados a cuidar da sua vida e da sua família.

Hospital e Pronto Atendimento 24 Horas, SOS Emergência, Laboratório, Farmácia, Ótica, Unicare, Medicina Preventiva e Plano Odontológico.

Tenha um Plano de Saúde completo e surpreenda-se!

Vendas: (11) 4713-5222 - Unidade Ibiúna: (15) 3248-9441

www.unimedsaoroque.com.br - [f/unimedsaoroque](https://www.facebook.com/unimedsaoroque)

Unimed 
São Roque

Somos médicos.
E isso faz toda a diferença.



AMIGOS PARA SEMPRE CANTA NA PRAÇA DO FÓRUM

No ano passado, o grupo da terceira idade de Ibiúna – Amigos para Sempre, iniciou o projeto Terapia Musical formando coral, orquestra de violões e percussão e agora é convidado para participar de eventos, com um repertório de músicas de MPB, samba, moda viola, entre outras.

O grupo irá se apresentar todo último sábado de cada mês na feira de artesanato da praça do Fórum no centro de Ibiúna. Fez sua primeira participação no dia 30 de março, encantando a todos. O público parou para prestigiar, aumentando sua presença e circulação na feira. Foi um sucesso!



CULINÁRIA

JAPONÊSA

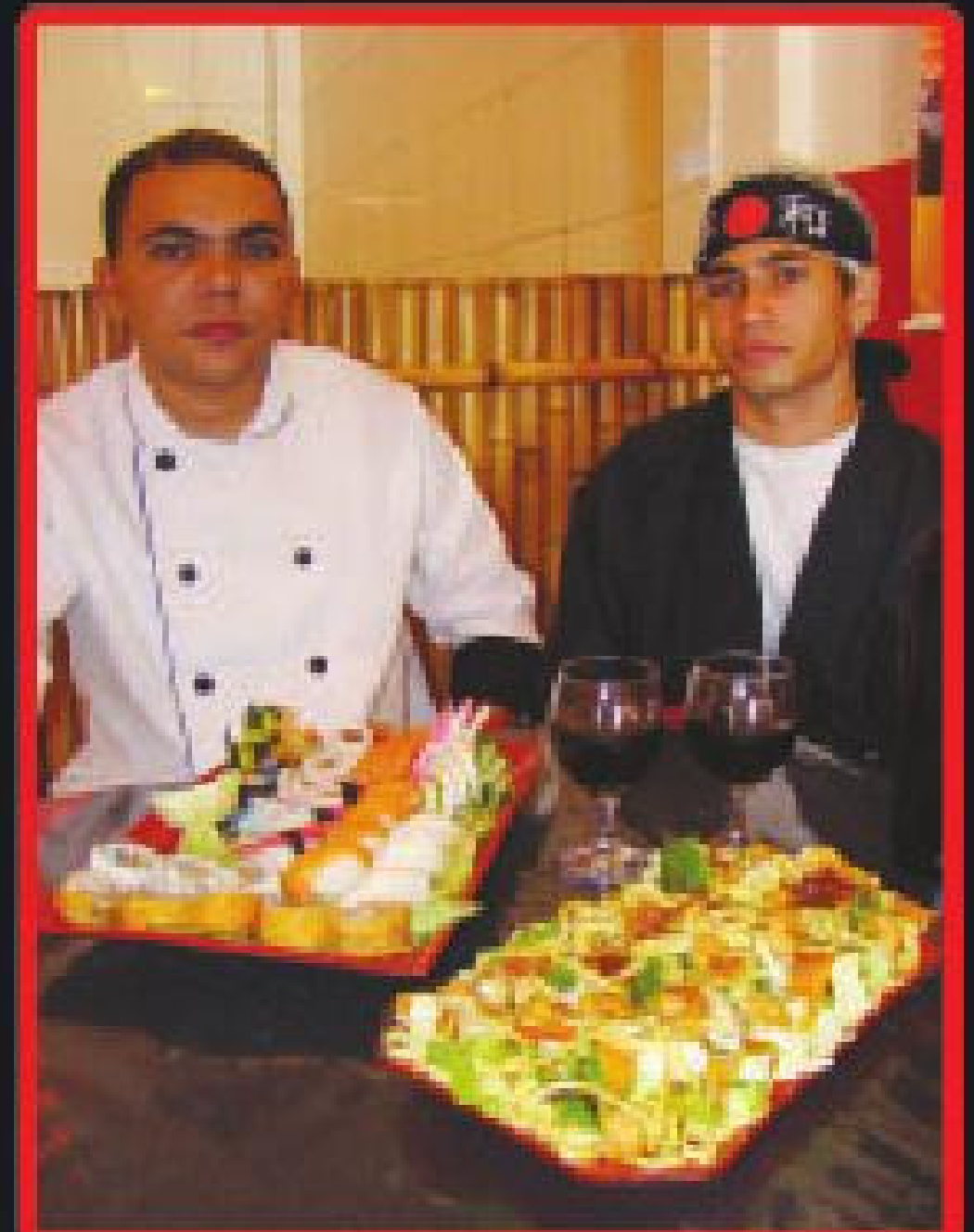
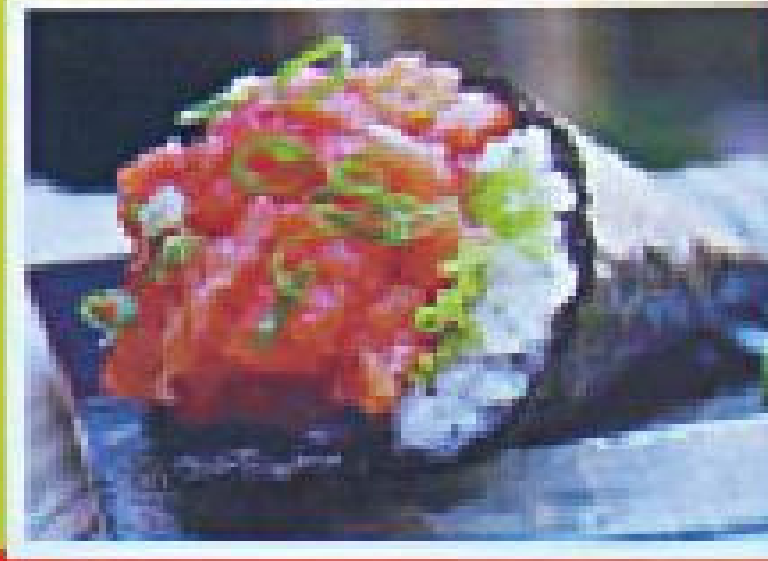

O verdadeiro império da comida chinesa. Agora também com culinária japonesa.

Disk Entrega

3ª a domingo

Almoço das 11h às 15h

Jantar das 18h às 23h

Ibiúna:

Av. Dr. João Benedito de Mello Junior, 9 (ao lado do correio) - Centro

F: 15 3241-2420 / 3241-2612 / 9806-4730

São Roque:

Av. 3 de maio, 91 - Centro F: 11 4712-9503 / 4712-9268





JAZZ CAFÉ INAUGURA PAINEL DE FOTOS ANTIGAS DE IBIÚNA

No dia 24 de março, em comemoração ao aniversário da cidade, a lanchonete e cafeteria Jazz Café instala em seu estabelecimento um painel de fotos antigas, resgatando um pouco da história. As fotos foram doadas pelo professor Zezinho e trazem retratos de Ibiúna a partir dos anos 40. Entre elas, a fachada do Fórum quando ainda funcionava como detenção.

Carros antigos, estradas largas de terra, prédios que ainda hoje existem, remetem a um passado distante, gerando saudosismo até para quem não viveu nestes anos.

"O JAZZ CAFÉ É MUITO VOLTADO PARA A ARTE E CULTURA. COLOCAMOS ESTE PAINEL PRIMEIRO PORQUE AMAMOS IBIÚNA E DEPOIS ESTE PERÍODO ME FASCINA. GOSTARIA DE TER VIVIDO NAQUELA ÉPOCA",

comenta Cristina



HL **PROMOÇÃO**
Toda a loja com
30% de
Modas **DESCONTO**
(Inverno e verão)
F:15 3241.1999
Av. Fortunatinho, 51 - Centro - Ibiúna (ao lado do Arco Iris)

CENTRAL 
VEÍCULOS

• COMPRA • VENDA • TROCA • FINANÇIA

Tels.: (15) **3241.2079**
3248.2222

Av. Vereador Benedito de Campos, 235 • Centro • Ibiúna /SP

Sarah

O Princípio da Moda



Venha conferir a
mais nova loja feminina,
masculina e infantil.



**Bolsas • sapatos
cintos • relógios
óculos • bijuterias
uniformes escolares**



 Sarah Princípio

Rua Pinduca Soares, 149 – Centro – Ibiúna/SP

CURSOS GRATUITOS DE CAPACITAÇÃO PROFISSIONAL

SERVIÇO:

Para saber a programação dos demais cursos, entre em contato com a Comissão de Empregos através do tel.

(15) 3248-2009
ou envie um e-mail para [ibiuna.comercioindustria@gmail.com](mailto:comercioindustria@ibiuna.com)

Segundo análise da Comissão de Empregos, representada em Ibiúna por Álvaro Rodrigo N. Teshirogi, e conforme dados apurados no site do IBGE 2010, existem no município 2158 empresas formalizadas. SEBRAE (Sorocaba) aponta que a densidade empresarial de Ibiúna está dividida em 121 indústrias, 1167 comércios, 439 empresas de serviços e 1486 no setor de agropecuária.

Com este levantamento e sendo Ibiúna uma Estância Turística, a Comissão de Empregos, vinculada à SERT (Secretaria do Emprego e Relações do Trabalho), busca junto ao órgão, a viabilização de cursos de capacitação profissional em diversas áreas, todas voltadas para atender as necessidades do município.

Uma das ações públicas em andamento é o encontro Time de Emprego, realizado às terças-feiras a partir das 9 horas nas instalações do Banco do Povo. Esta iniciativa visa analisar, identificar e preparar o indivíduo na obtenção de emprego compatível com as suas habilidades e preferências.

Entre os cursos pleiteados à secretaria estão o de Turismo, Hospedagem, Guia

de Turismo, Serviços de restaurantes, bares e similares.

O curso de Assistente Administrativo – Via Rápida Empresa começa em maio com 30 vagas. A convocatória é realizada diretamente do site através do cadastro do programa Emprega SP do PAT.

Agora no meio do ano haverá o vestibulinho para o curso técnico de Administração pela ETEC, são 40 vagas, duração de um ano e meio, período noturno.



INUSITTÁ AMBIENTES PLANEJADOS





COMBO 1

2 Niguri Sushi (salmão)
+
4 Uramaki
(Califórnia ou salmão)

por R\$ 23,90

COMBO 2

4 Uramaki
(Califórnia ou salmão)
+
6 Sashimis
(salmão, atum ou branco)
+
1 Temaki (à escolha)

por R\$ 29,90

COMBO 3

2 Temakis
+
1 Refri Lata

por R\$ 24,80

COMBO 4

3 Temakis
+
1 Refri Lata

por R\$ 36,90

Temakis

- | | |
|--|---|
| 1. Salmão simples..... | R\$ 10,90 |
| 2. Salmão completo..... | R\$ 11,90 |
| 3. Salmão cream cheese (cream cheese e cebolinha)..... | R\$ 11,90 |
| 4. Atum simples..... | R\$ 12,90 |
| 5. Atum completo (cebolinha e maionese)..... | R\$ 13,90 |
| 6. Atum cream cheese (cream cheese e cebolinha)..... | R\$ 13,90 |
| 7. Kani (Kani + Cream Cheese)..... | R\$ 8,90 |
| 8. Califórnia (Kani + Pepino + Manga + Maionese)..... | R\$ 9,80 |
| 9. Peixe branco (raspa de limão + tongahashi)..... | R\$ 9,80 |
| 10. Salmão grelhado (Cream Cheese + Cebolinha)..... | R\$ 12,90 |
| 11. Sashimi (6 fatias)..... | Peixe branco R\$ 12 / Salmão R\$ 12 / Atum R\$ 13 |
| 12. Salmão grelhado com legumes..... | R\$ 29,90 |
| 13. Hot Holl (Salmão + Cream cheese + Kani)..... | R\$ 14,80 |
| 14. Niguri Sushi (Dupla)..... | R\$ 6,00 |
| 15. Uramaki (8) (Califórnia ou Salmão)..... | R\$ 12,00 |

Tel. 15 3248-1114 / 3241-5507 / 15 9663-9888
Rua Benjamin Constant, 33 - Centro - Ibiúna/SP

Aniversário de Ibiúna



- 1** Futebol do Guarani
- 2** Oficina de Grafite no Centro Olímpico
- 3** Passeio de ciclistas
- 4** Show Nilton e William
- 5** Skate Rock Day
- 6** Solenidade Paço Municipal com apresentação das crianças
- 7** Show da Banda Babilônia
- 8** Apresentação da Banda Marcial
- 9** Corrida
- 10** Banda Lyra Unense na Feira de Artesanato do Fórum
- 11** Feira Orgânica

Disk Pizza do Juninho

Pizzas Salgadas e Doces

Bordas recheadas (opcional)

Tel. (15) 3248-3363

Cel. (15) 9672-4613

Aberto todos os dias a partir das 19:00h

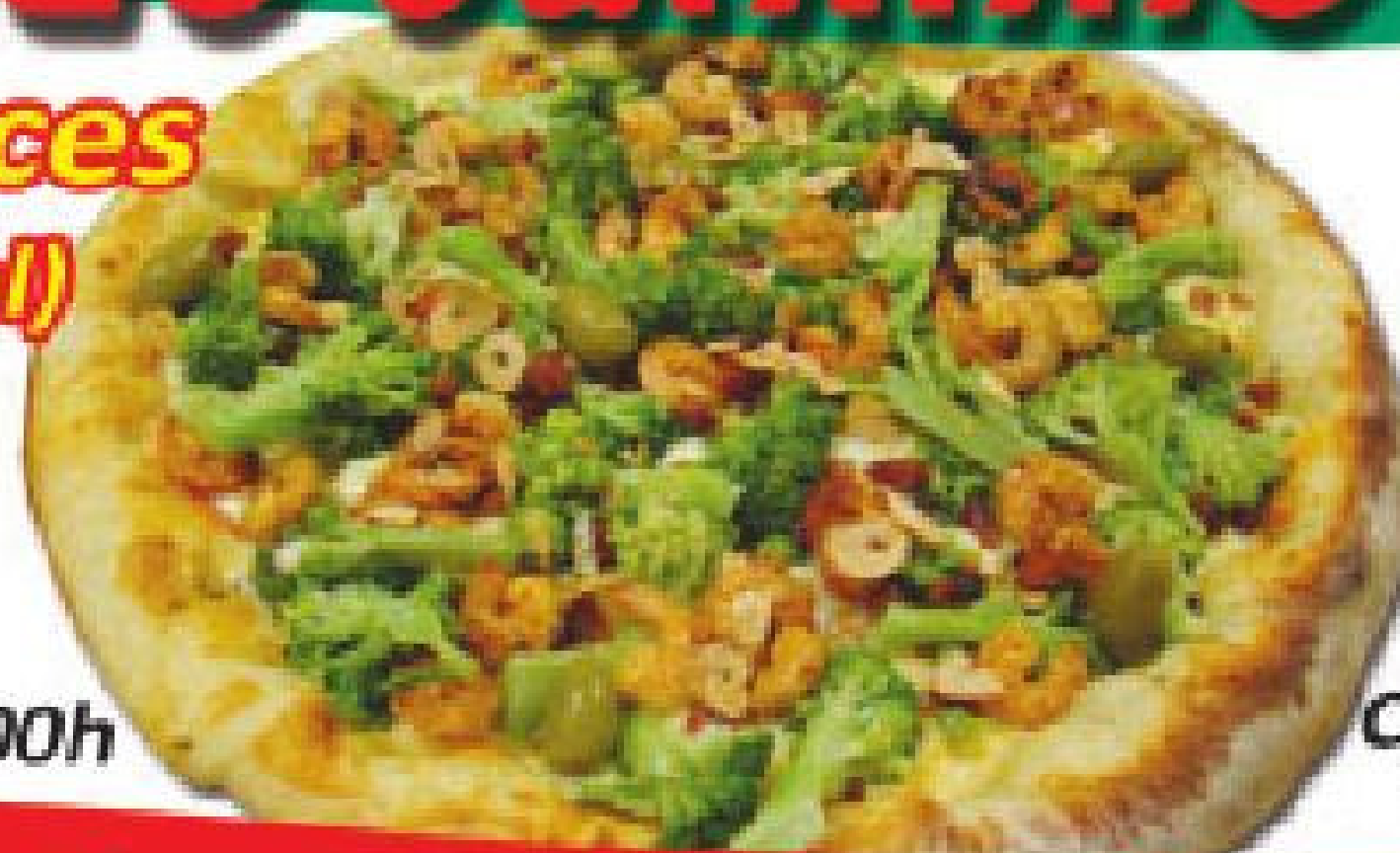

Pizza
Camarão
Tropical



Rua 24 de março, 287 - Centro - Ibiúna - SP (próximo ao Galletão)

Mudas Izaqueu e Caetana

Faça sua horta!

Mudas de hortaliças

Alface (todos os tipos) - Agrião - Almeirão - Alho poró -
Berinjela - Brócolis - Catalonha - Cebolinha - Cenoura -
Couve-flor - Couve-Manteiga - Coentro - Hortelã - Jiló -
Manjericão - Pimenta - Pimentões - Quiabo - Rabanete -
Radicchio - Repolho - Rúcula - Salsinha - Tomate -
Tomate Cereja

(15) 3248-2600 / (15) 9732-6740

Rod. Bunjiro Nakao, km 75 - Rio de Una - Ibiúna - SP

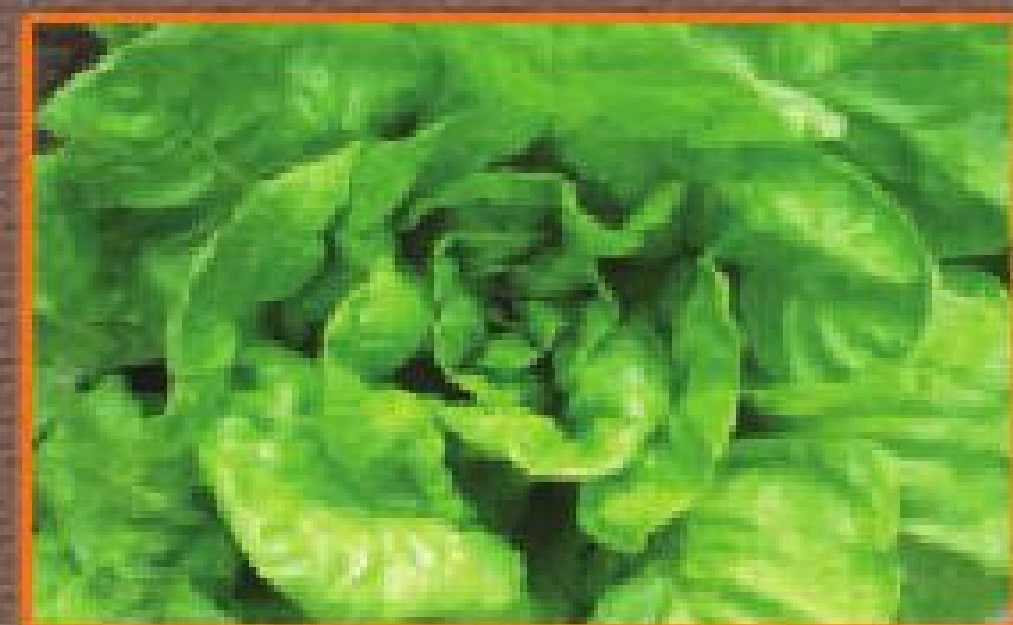

Centro Terapêutico Viva Bem



Ginecologista
Dra. Sheila R. Gomes

CHRISLAB
EXAMES LABORATORIAL

Fisioterapeuta
Dra. Andréia Chagas
Fisioterapia - Acupuntura

(15) 3248.4333 - (15) 3248.4331

Rua Cirineu Soares de Campos, 139 - Centro - Ibiúna

Chancerys

15 9751.9579

chancerys@uol.com.br

**Camisetas, Baby Look, Pólo masculina e feminina
silkadas a partir de R\$ 16,00**



**Mecânica
Kikos**





TETO

Soluções em Estruturas Metálicas

(Galpões, Garagens, Coberturas em Geral)

Everton: (15) 9767-6070 | 7836-4530 | ID 957*5954

Flávio: (11) 9297-2868 | (15) 7836-0686 | ID 957*889

Vitor: (15) 9703-8361

E-mail:

tetosolucoes@hotmail.com | tetosolucoes@gmail.com



Artdecor

Sua casa mais moderna

Cortinas • Persianas • Papel de parede

www.artdecorinteriores.com.br

15 3248-2325 • artdecoracoes@gmail.com

Av. Fortunatinho, 505 - Centro - Ibiúna/SP

Auto Mecânica Hermes



Autos Nacionais & Importados
Serviços Especializados

Injeção Eletrônica

Suspensão

Fone: (15) 3241.5143

ID 89*41327 • 86*20019

Rua Cel. Salvador Rolim de Freitas, 616
Centro • Ibiúna • SP



VIDRAÇARIA

NASCIMENTO

Wagner

Até 12X no



- Vidros e Box • Fechamento de área • Tampo para mesa
- Projeto e Instalação Comercial e Residencial

Aceitamos todos os cartões de crédito

Tel.: (15) 3248.3863 • (15) 9765.4386 • ID 112*15858 • www.vidracarianascimento.com.br
Rodovia Bunjiro Nakao, Km 68 • Ibiúna • SP

ÓTICAS | CAROL

Rua XV de novembro, 265 - Ibiúna/SP - Tel (15) 3241-2874

Rua Araújo Leite, 134 - Piedade/SP - Tel (15) 3244-1237



Novas opções no cardápio

*Caldos e Sopas
Batatas recheadas
Doces e Tortas
Cafés*

*2ª a sábado das 8h às 20:30h
Domingos a partir das 13h
www.jazzcafeibiuna.com.br*

f Jazz Café Ibiúna

Estacionamento exclusivo

*Disk Entrega 15 3248-4475
Av. Fortunatino, 580-Loja 02
Ibiúna - SP*



• Administração de condomínio
• Contabilidade

CONTATO:

PABX (15) 3248-4328

cetae@cetaeassessoria.com.br

www.cetaeassessoria.com.br

Indicação



Av. São Sebastião, 194 - 1º Andar - Centro - Ibiúna - SP

BELLÍSSIMA

FASHION SHOES



FELIZ DIA DAS MÃES!

Depois de você, o melhor presente para sua mãe está aqui!



Promoção Dia das Mães até 11/05
Concorra a um lindo
RELÓGIO BELLÍSSIMA*

Sapatos - Bolsas - Acessórios

15 3241-1975

Rua Pinduca Soares, 49 - Centro - Ibiúna/SP

 Bellíssima Ibiúna

Vale Presente



* Confira na loja como participar.