

# mais Ibiúna®

Revista de Desenvolvimento Turístico



Ano 5 - 2016 - nº 44  
www.maisibiuna.com.br  
DISTRIBUIÇÃO GRATUITA

IBIÚNA e  
REGIÃO



AÇAI | SALGADOS | LANCHE NATURAL | DETOX | SUCOS

15 3248-8499  
Rua XV de Novembro, 204

(15) 3248-1240 - IBIÚNA  
(15) 3244-5509 - PIEDADE



AV. MARIA LA FARINA MILANI, 347 - CENTRO - IBIÚNA/SP  
R. MARECHAL DEODORO DA FONSECA, 28 - CENTRO - PIEDADE/SP

# QUAL O SEU PEDIDO ?

revistamaisibiuna

revistamaisibiuna

# Ideia Nova

## Comunicação

Arte nas melhores ideias

Cartões de Visita



Flyers e Panfletos



- Cardápios
- Folders
- Mala Direta
- Mídias impressas
- Mídia Externa (outdoor, busdoor)

- Mídia Indoor (telas do Supermercado Ibiúna)
- Sorteios via Facebook
- Arte Embalagens
- Vídeos Institucionais

[ideianovacomunicacao@gmail.com](mailto:ideianovacomunicacao@gmail.com)

 (15) 3248-3716  (15) 99806-6567

Rua Pinduca Soares, 295 - Piso Superior  
Centro - Ibiúna/SP

**Diretora:**

Edilene Niebuhr  
Cel.: (15) 99144-2150 | (15) 99806-6567  
edilene@maisibiuna.com.br

**Supervisora de atendimento:**

Andreza Jasmine  
atendimento@maisibiuna.com.br

**Projeto Gráfico:**

Ricardo dos Santos Machado

**Diagramação:**

Ricardo dos Santos Machado  
Rodrigo Oliveira

**Edição de Arte:**

Andreza Jasmine  
Richard Martins  
Rodrigo Oliveira

**Capa:**

Qual o seu pedido?  
Arte: Rodrigo Oliveira

**Áudio e vídeo**

Richard Martins

**Jornalista Responsável:**

Edilene Niebuhr – Mtb 76985/SP

**Telemarketing**

Letícia Domingues

**Colaboradores:**

Erileide M. S. S. Antunes  
J. E. Sobral  
Magno Solari

**Colunista de esporte:**

Elaine Sobral

**Tiragem:**

7.000 exemplares

A Editora Ideia Nova Comunicação não se responsabiliza pelo conteúdo dos anúncios e pelas matérias assinadas.



## Vai começar...GO

Daqui a pouco vai dar a largada para início das campanhas políticas e as ruas vão ser tomadas de bandeiras, jingles, santinhos e tudo mais.

Todos se perguntando quem será o escolhido, enquanto o questionamento correto deveria ser quem é o mais preparado. E o povo está apto para eleger seu representante?

Neste jogo, diferentemente do lançamento mundial Pokémon GO, são poucos buscando capturar centenas ou milhares para seu campo de batalha. E como no jogo, vão se formando os grupos (equipe de batalha), fortalecendo o player, que se torna líder com o número de adeptos.

Deveria existir um aplicativo mostrando as características de cada candidato e quais os planos de governo, bem como as necessidades de cada bairro. Seria divertido e instrutivo.

**Boa leitura!**



# Qual o seu pedido?

*Um dos setores que mais cresceu nos últimos meses foi o fast food ou comida fora do lar. O número de opções na cidade de Ibiúna tem dividido os clientes, que agora podem escolher entre um lanche rápido ou um prato feito com valores bem convidativos. A trilogia “bom atendimento x preços acessíveis x qualidade”, vai ganhando força com a competitividade e no final prevalece, e se mantém, quem tem mais qualidade e o melhor a oferecer.*

## Marquinho's Restaurante & Churrascaria

Com um histórico de 25 anos de experiência em restaurante, os proprietários do Ana Kátia lançaram uma nova marca há 04 anos: **Marquinho's Restaurante & Churrascaria**. O público aprovou a nova proposta e o sucesso levou a inauguração, este ano, da filial em Piedade. Em um ambiente amplo e bem mobiliado, o cliente pode optar pelo buffet à vontade ou por kilo com churrasco.



### Unidade Ibiúna

Av. Maria La Farina Milani, 347  
Centro – Ibiúna/SP  
15 3248-1240

3ª a 6ª das 11 às 15h

Sáb, Dom e Feriados das 11 às 15h30

### Unidade Piedade

R. Marechal Deodoro da Fonseca, 28  
Centro – Piedade/SP  
15 3244-5509

## Café Limão

Desde que abriu há mais de dois anos, a cafeteria **Café Limão** mantém uma clientela assídua. Seus famosos sucos detox e lanches naturais viraram a referência da casa. A cada estação novas receitas foram acrescentadas ao cardápio, aumentando as opções e consequentemente o público. Entre elas as saladas naturais, bem coloridas e nutritivas; os caldos no inverno; os bolos caseiros; açaí na tigela. A torta de frango e esfira, receita de família, não param no balcão.



Rua XV de Novembro, 204  
Centro - Ibiúna  
**Disk entrega: a partir das 11h**  
**15 3248-8499**  
2ª a Sáb. das 9h às 19h  
f cafelimaobiuna

## Seo Rock

Uma das mais tradicionais lanchonetes da cidade é *point da galera jovem*. Os pastéis bem recheados, doces e salgados, disputam a preferência com o hambúrguer de receita própria, o mesmo que agora compõe o **COMBO por R\$ 10,00**. Para ficar melhor ainda, Seo Rock abriu as possibilidades de pagamento para quem vai até a cafeteria/lanchonete, aceitando cartões de crédito e vales-refeições. E faz entregas!



Praça Marechal Deodoro, 20  
Centro - Ibiúna/SP  
Disk Entrega das 12 às 15h e  
das 18 às 22h  
**15 3241-5637**  
**15 99618-8318**  
2ª a Sáb. das 11h às 22h  
f SeoRockPateisLanchesEShakes





## Destino Jornada Mundial da Juventude

Enquanto em Ibiúna acontecia o evento “Cracóvia é aqui”, Sakura Ishibuchi Nanni seguiu dias antes para a Europa e acompanhou de perto a Jornada Mundial da Juventude. Responsável pela Sakura Viagens, a agente fez um roteiro para lá de interessante e aproveitou cada momento, andando muito pelo velho mundo.

**Roma** – Primeira parada. O que falar de Roma?! Cada passo um flash, sua arquitetura, seus monumentos, seu cheiro, seu espírito, seu encanto, sua história. Impossível descrever em poucas palavras. E ninguém pode negar que é onde se encontra a melhor massa e o melhor vinho.



**Veneza** - Demais, suas travessas, o romance no ar, seu aroma, beleza sem igual, estamos falando de Itália! Mais mesinhas nas ruas, uma pasta e um vinho, sem vontade de sair.





**Viena** - Partimos para a capital da música clássica, a terra dos grandes músicos como Bethoven, Mozart. Rodeada de castelos deslumbrantes, casas de concertos e seus cafés.



**Praga** - Muitos cartões postais, mas o melhor mesmo é caminhar sem rumo à beira do rio Vltava sobre a ponte Charles Bridge, outro cartão postal. Lá se encontram os artesãos expondo suas artes, a Catedral São Vito, o castelo de Praga, igrejas, museus, torres, vielas e muita música.

**Cracóvia** - Destino principal de nossa viagem a **JMJ (Jornada Mundial da Juventude)**. Foi emocionante, arrepiante, não tem como descrever o que sentimos lá. Jovens de todo o mundo, parecia torre de babel. Todos rezando, cantando, louvando a Deus, querendo um mundo melhor, sem guerras, sem maldade, só amor, paz, alegria de viver, de ajudar ao próximo. Tema da JMJ " Misericórdia, os misericordiosos alcançarão a misericórdia", o recado foi dado, agora é aplicar nas nossas vidas.



**Budapeste** - No caminho de volta à Roma, passamos por Budapeste, capital da Hungria. Cansadas de andar por 11 dias, aproveitamos para conhecer suas casas de banhos termais para relaxar. Dividida pelo rio Danúbio, é considerada uma das cidades mais belas da Europa e a 6ª mais visitada.





**Croácia** – Famosa por suas praias no verão europeu, contudo nossa intenção foi conhecer o Parque Nacional dos Lagos Plitvice tombado pela Unesco como patrimônio natural da humanidade, ao todo são 16 lagos em tons de azul e verde conectados por cachoeira, simplesmente demais.



Zadar – Fomos aos pontos turísticos como o Órgão do Mar, que emite som ao movimento das ondas e pegamos um lindo pôr do sol.



**Florença** – É um museu a céu aberto. Dois dias foi pouco, conhecemos o que deu para conhecer. Faltou muita coisa, principalmente a região de Toscana. Ficou o gostinho de quero mais.



Posso dizer que foi uma experiência incrível na minha vida. Sempre sonhei com esses dias. Sou muito grata a Deus e me sinto abençoada.

**Agora é montar o roteiro para a JMJ de 2019 no Panamá. Vamos?**

Mais fotos no facebook: Sakura Ishibuchi Nanni

**Sakura Viagens 15 3248-2697**

sakuraviagens@gmail.com



A MAIOR LOJA DE EMBALAGENS DE IBIÚNA E REGIÃO



# EMBALAGENS IBIÚNA

HIGIENE, DESCARTÁVEIS  
& AGRICULTURA

*Produtos Pronta Entrega*

**Embalagens descartáveis de todos os tipos**

São mais de 5 mil itens com preços especiais no atacado e varejo



**MARMITEX  
ALUMÍNIO**

100 unidades = **RS 18,00**



**LUVA DE  
PROCEDIMENTO**

P / M / G

Pacote com 100 unidades = **RS 17,00**



**EMBALAGENS  
CÔNICAS  
para Verduras**

Medidas a pronta entrega  
Qualquer quantidade



**LUVA DE VINIL**

P / M / G

Pacote com 100 unidades = **RS 13,90**

**Entregamos no seu  
comércio sem frete!**

Só ligar ☎

*Promoções válidas até 31 de Agosto/2016*

[embalagensibiuna@gmail.com](mailto:embalagensibiuna@gmail.com)

**(15) 3248-2289 / 3248-1701**

Av. Vereador Benedito de Campos, 310 - Ibiúna/SP



# 12º SEMINÁRIO REGIONAL DE AGROECOLOGIA

Ibiúna - 27/08 - CCI  
Credenciamento às 7h30

## Seminário Regional de Agroecologia em Ibiúna dia 27/08



Palestras e Workshops  
Técnicas de cultivo - Compostagem  
Comercialização - Comunicação e Marketing  
Legislação - Certificação Compartilhada  
Informações: [www.sribiuna.com](http://www.sribiuna.com)

### Confira a programação:

**7h30** – Credenciamento e café da manhã

**8h30** – “Técnicas eficientes de produção em agroecologia”

**Wilson Tivelli** – Diretor da Unidade de Pesquisa e Desenvolvimento em Agricultura Ecológica (UPD AE).

**9h30** – Homenagem a Issao Ishimura

**10h00** – “Certificação compartilhada e legislação”

Marcelo Laurino – Coordenador do CPorg

**11h00** – “Novas técnicas de compostagem”

**Nobel Penteadó** – Coordenador do Núcleo de Estudos Ambientais da Uniso

**12h00** – Almoço

**13h00** – “Comercialização na agroecologia”

**Araci Kamiyama** – Secretária de Meio Ambiente do Estado de São Paulo

**14h00** – “Controle Biológico”

**Ariclenis Ballarotti** - Diretor na Insuforte Nutrição Vegetal Ltda

**15h00** – “Comunicação e Marketing na agricultura familiar”

**Fernando Moraes** – Fundador da Acesso Livre Comunicação

**16h00 às 16h30** – Certificação e Encerramento

O Sindicato Rural de Ibiúna e o Serviço Nacional de Aprendizagem Rural realizam, no dia 27/08, o 12º Seminário Regional de Agroecologia. O evento, que acontece no Centro Cultural de Ibiúna a partir das 7h30, é gratuito.

O 12º Seminário Regional de Agroecologia tem como objetivos despertar a consciência do produtor rural em relação aos benefícios da agricultura ecológica, disseminar técnicas, mostrar experiências na comercialização, abordar a importância do Marketing e da Comunicação para pequenos produtores, além de apresentar as novidades em termos de certificação compartilhada.

Crescente no Brasil, a Agroecologia é uma alternativa sustentável ao modelo do agronegócio, já que privilegia a Agricultura Familiar, responsável por mais de 10% do PIB brasileiro, ajuda a preservar o meio ambiente e fixa o homem no campo.

# Costelao 55

Comida da Fazenda com churrasco



Agora temos Mini Charretes para passeio com crianças!

Aceitamos reserva para Eventos Aberto para almoço de Segunda e Domingo  
Tel.: (15) 3249-2332



Rod. Bunjiro Nakao, Km 55 - Ibiúna/SP

## KI-DELÍCIA DOCES E SALGADOS

Cento de Salgados

Coxinha, Quibe, Bolinha de Presunto e Queijo (ou só queijo)

RS 45,00

### Kits de Festa

150,00 Kit de Bolo 300 Salgadinhos 150 Doceiras

250,00 Kit de Bolo 500 Salgadinhos 300 Doceiras

400,00 Kit de Bolo 900 Salgadinhos 600 Doceiras

Kit de Bolo 300 Salgadinhos 150 Doceiras 52 L Refrigerante Garfido, Pratinho e copinho

Kit de Bolo 500 Salgadinhos 300 Doceiras 52 L Refrigerante Garfido, Pratinho e copinho

Kit de Bolo 900 Salgadinhos 600 Doceiras 52 L Refrigerante Garfido, Pratinho e copinho

Cento de Doces  
• Beijinho  
• Brigadeiro  
• Bolo de Pé  
• Doce Amores RS 30,00

(15) 99771-7691

facebook.com/liafforeskidelicia



# hinode

ACEITAMOS ENCOMENDAS  
• Salgados • Doces • Bolos

## AVENIDA

R. Maria Luíza Ferraz, 238

15 3241-1157

Almoço de 1ª a 3ª

1ª e 9ª a partir das 13h30

15 3248-1063

PRAÇA

P. 001, Avenida, 82 (Praça)

## MISTURA DE AROMAS RESTAURANTE



Comida Caseira no Fogão a Lenha

## ALMOÇO TODOS OS DIAS

Conheça nossas instalações. Qualidade no preparo

### PIZZA

Sexta e Sábado 19 às 22h



Aceitamos Cartões

(15) 3249-2327

Rod. Bunjiro Nakao, km 61,8 Ibiúna/SP  
misturadearomas@gmail.com

## Seja Guloso

comida caseira



Disk 3248 1385

Segunda a sábado das 11:00 às 15:00  
Sem taxa de entrega para o centro

facebook.com/gulosaolanchesecia

Rua Pinduca Soares, 350 - Lj 9 - Ibiúna - Centro

# Agroecologia: o que é agricultura ecológica em 9 tópicos

*Agroecologia. Quando você procura sobre o tema na internet, lá vem aqueles textos enormes e técnicos. Pudera, o assunto é tão complexo quanto apaixonante. Mas se você conhece pouco do assunto, tem interesse em saber mais, preparamos este guia em 9 tópicos para ajudar a entender a agroecologia em linguagem acessível.*

Texto: Fernando Moraes / Fonte: www.sribiuna.com

## 1 – O que é agroecologia

De maneira bem resumida, Agroecologia é uma forma de agricultura sustentável que: valoriza o meio ambiente, respeitando flora, fauna e os recursos hídricos; respeita solo ao aproveitar o que o que ele tem de melhor, sem utilização de agrotóxicos ou componentes químicos que o degradem; promove a agricultura familiar e o pequeno produtor, já que é uma alternativa às monoculturas como a soja; favorece uma alternativa de circulação dos produtos, que aproxima consumidores de produtores e mesmo os agricultores entre si; fomenta o surgimento de redes de conhecimento, fortalecendo a união de produtores em associações e cooperativas.

## 2 – Exemplos de sistemas agroecológicos

A agricultura orgânica talvez seja a forma de agricultura ecológica mais evidente. Entretanto, é possível fazer agroecologia de diferentes maneiras, utilizando as técnicas ecológicas para a agricultura. Os sistemas agroflorestais são outros exemplos de onde agroecologia é aplicada.

## 3 – Benefícios a agroecologia

Entre as principais propostas da agroecologia, está a produção de alimentos saudáveis, livres de agrotóxicos e derivados de uma produção voltada não

apenas para a venda, mas para a consciência dos meios de produção, da situação de pessoas que vivem deles e da utilização consciente da natureza.

## 4 – Benefícios para o solo

Mantém o crescimento orgânico do solo e do ambiente saudável por meio da compostagem, adubação verde e rotação de culturas, bem como métodos naturais de controle de pragas e insetos.



freeimages.com/photographer/caramdesig

Foto: ciftacional.org.br

**DROGARIA**  
**SÃO CAMILO**

*Sempre pensando em você*



**DISQUE ENTREGA: 0800-101904**  
Até às 22h 15 99667-6169 (vivo)

[www.saocamilodrogarias.com.br](http://www.saocamilodrogarias.com.br)

São Camilo I 15 3248-3551 Av. Maria Luíza Farina Miani, 301-C (Ponto Shell - saída para Piratuba)	São Camilo II 15 3248-3322 Rua José Jun, 19 (No Supermercado Bomex)	São Camilo III 15 3248-8314 Rua França, 28 Residencial Europa
--	--	--

ACESSE PELO SEU  
CELULAR OU TABLET

**ibíuna**

- Vidros e Box
  - Fechamento de área
  - Tempo para mesa
  - Projeto e Instalação
- Comercial e Residencial

**VIDRAÇARIA**



Aceitamos todos os cartões de crédito

15 3248-3863 / 99765-4386 / ID 112-15858  
[vidracaria\\_nascimento@hotmail.com](mailto:vidracaria_nascimento@hotmail.com)  
Rod. Bunjiro Nakao, Km 68 - Ibiúna/SP

**ESPAÇO ONDA VERDE**  
FLORA

Temos uma grande variedade de plantas ornamentais para seu jardim, seja para empresa ou residência. Temos vasos, terra, adubos, frutíferas e muito mais! Venha fazer um orçamento de paisagismo, recuperação de jardim, pomar e horta.

[espacoondaverde@outlook.com](mailto:espacoondaverde@outlook.com) 15 3249-2327  
Rod. Bunjiro Nakao - Km 61,8 - Ibiúna/SP

**DEPÓSITO 61**  
MATERIAIS P/ CONSTRUÇÃO

Areia - Pedra - Ferro  
Tijolo - Cal - Cimento - Bloco  
Tintas - Ferragens - Hidráulica

Entrega Imediata  
Frete gratuito na região  
Melhores preços da região

[siqueira.fil@hotmail.com](mailto:siqueira.fil@hotmail.com)  
15 3249-1197

Rod. Bunjiro Nakao, km 61 - Ibiúna/SP

**JM-ANDAIME**

**Locação**

15 3249-1291 / 98174-9719

Rod. Bunjiro Nakao, km 65 - Ibiúna/SP  
[jm65andaimes@gmail.com](mailto:jm65andaimes@gmail.com)



Andaimes a partir de R\$ 7,00



## 5 – Como surgiu a agroecologia

O modelo nasceu como uma alternativa para enfrentar os problemas gerados pelo modelo de agricultura convencional industrial, especialmente os monocultivos agrícolas, responsáveis pela diminuição da biodiversidade dos sistemas naturais. Desta forma, a natureza é uma aliada do modelo agroecológico e não uma concorrente.

## 6 – O que é transição agroecológica

A transição agroecológica é a passagem da maneira convencional de produzir com agrotóxicos e técnicas que agridem a natureza, para novas maneiras de fazer agricultura, com tecnologias de base ecológica.



Foto: requeirada.net

## 7 – Agroecologia é um bom negócio

A partir do momento em que as pessoas passarem a compreender a saúde e os benefícios ambientais do crescimento natural dos alimentos, os vegetais orgânicos serão cada vez mais consumidos. Os orgânicos crescem em todo o mundo, as vendas de alimentos orgânicos estão subindo a uma taxa de cerca de 10 por cento anualmente. Até empresas multinacionais como o McDonald's estão vendendo produtos lácteos orgânicos em seus restaurantes europeus.

## 8 – Alternativa à agricultura convencional

A agricultura convencional usa métodos que aumentam as colheitas nas primeiras colheitas, mas depois torna o solo empobrecido. Os fertilizantes sintéticos substituem os macronutrientes, mas os minerais traços não são substituídos; os pesticidas matam os microorganismos benéficos – necessários para manter a saúde do solo – junto com os organismos considerados pragas. Gradualmente, a estrutura do solo é destruída. Métodos biológicos restauram a saúde do solo pela adição de composto e de chorume e criando um saudável equilíbrio de nutrientes.

## 9 – Perspectivas da agroecologia

Estudos das Nações Unidas provam que as técnicas de agroecologia podem dobrar a produção de alimentos em dez anos, enquanto o clima se ajusta às mudanças que estão acontecendo e a pobreza mundial diminui. As técnicas de agroecologia não apenas aumentam a produtividade, mas também ajudam os agricultores a se adaptarem às mudanças climáticas, a diminuir os efeitos dessas mudanças.



# Cerveja e Rock

Ultimamente é uma tendência as novas bandas de rock promoverem seu trabalho associado a uma marca de cerveja artesanal. De fato, quem aprecia uma boa música geralmente gosta de exclusividade e compartilha com amigos esta preferência. A banda Rota Ventura é um exemplo disso, lançou este ano a Rota Ventura Beer, cerveja artesanal produzida em parceria com a cervejaria Hoffen Bier.

Foto: freemog.com/photographer/breiz



A produção artesanal dá o toque de autenticidade e condiz com a composição do arranjo de uma música, onde cada nota é apurada até finalizar a melodia. A cerveja artesanal tem conquistado o paladar do público, sendo consumida em ocasiões especiais e momentos de descontração. Leve, de sabor acentuado, este tipo de cerveja é uma das escolhidas em rodas de amigos em bares ou até em casa nos finais de semana.

**iSClean**  
LIMPEZA E MANUTENÇÃO

**Mão-de-obra especializada**  
com data e hora marcada.

**Viva bons momentos com sua família!**

<b>LIMPEZA</b>	<b>JARDINAGEM</b>	<b>PISCINAS</b>
<ul style="list-style-type: none"> <li>• Empresas</li> <li>• Residencial</li> <li>• Pós obra</li> <li>• Pós festa</li> <li>• Caixa d'água</li> <li>• Entre outros</li> </ul>	<ul style="list-style-type: none"> <li>• Conservação</li> <li>• Limpeza de lotes</li> <li>• Poda de vegetação</li> </ul>	<ul style="list-style-type: none"> <li>• Tratamento</li> <li>• Conservação</li> <li>• Limpeza</li> </ul>

**15 3248-2898**

[www.isclean.com](http://www.isclean.com)



## Dr. Saúde

Ele já estampou outdoor da Revista Mais Ibiúna, representando uma equipe de bike da cidade patrocinada pela revista. Como exemplo a ser seguido, o jovem atleta conseguiu conciliar o esporte com os estudos, mostrando a importância de se ter uma profissão e pensar no futuro.

Victor Marques Motta é ciclista profissional, tem 21 anos e acaba de conquistar o título mais importante de sua vida, o de **Dr. Victor/Biomédico**. Ele começou a pedalar ainda criança, era uma de suas grandes paixões. Aos 18 anos foi chamado para correr numa equipe de ciclismo de Ibiúna, no mesmo ano que ingressara na Faculdade de Biomedicina. Se pudesse escolher viveria do es-

porte, mas como no Brasil os atletas são pouco valorizados e os programas que beneficiam o esporte quase nunca funcionam, se dedicava aos treinos e aos estudos.

Conquistando boas colocações nas provas de bike, foi convidado para correr para uma equipe conceituada de SP, sendo patrocinado 100% e passou a se sobressair ainda mais neste esporte, enquanto na faculdade encontrava dificuldade. No último ano teve seu momento decisivo. Com estágio a fazer e estando no período de trabalho de conclusão de curso – o temido TCC, surgiu uma grande proposta. Foi chamado para correr numa equipe que compete em todo o Brasil e no exterior. E agora?

Pais e irmão, sempre muito participativos em sua vida e apaixonados por esporte, deixaram que ele tomasse a decisão entre o sonho de correr numa equipe grande e o maior título da sua carreira – a formação acadêmica. Foram três dias de agonia e de muita reflexão, optou em se manter na equipe e continuar os estudos. *“As pessoas nos perguntavam todo tempo se influenciamos na decisão, que todos sonham com uma oportunidade dessas”*, comenta a mãe orgulhosa do filho por ter tomado a decisão mais sábia, entendendo que a bike sempre vai estar na vida dele e que se preparar para o futuro é obviamente mais importante.







Depilação  
Design de Sobrancelhas  
Corte Moderno  
Manicure e Pedicure  
Penteado e Maquiagem  
Química em Geral

*Instituto de Beleza  
Anna e Equipe*

Aqui sua Beleza é nosso Objetivo  
Atendemos com hora marcada

**f** Anna Cristina / (15) 3248-1290 / **☎** (15) 99733-3433 / (15) 997677-4906  
R. Pinduca Soares, 243 (em cima da Loja Antunes) - Centro - Ibiúna/SP

**La Bella**  
Método de Emagrecimento

(15) 3248-1250  
(15) 99782-2896

Porque o interior é **MAIS**

**mais Ibiúna**

(15) 3248-3716  
**f** revistamaisibiuna  
**@**revistamaisibiuna  
[www.maisibiuna.com.br](http://www.maisibiuna.com.br)

**hinode**  
FAZENDO SUA VIDA MELHOR

Conquiste sua  
**INDEPENDÊNCIA FINANCEIRA**

LUCRO DE 100%

Seja Distribuidor Independente  
Perfumes importados e mais de 300 produtos em catálogo

Faça parte da equipe e multiplique sua capacidade de ganhos

**SUCESSE ABSOLUTO DE VENDAS!**

Saiba como  
Conquistar vendas  
**Edilene Niebuhr: 15 99144-2150**



Centro de Especialidades Odontológicas

## Mairinque recebe arte em grafite em vários pontos da cidade

Basta caminhar pelas ruas da cidade para ver os desenhos estampados em muros, prédios e vias públicas. Os responsáveis pelas artes são os jovens Bruno Felipe Souza Almeida, Nathália Azevedo e Alexandre Tavares. O muro do prédio do Bem Me Quer, no Jardim Cruzeiro, onde funciona o Centro Municipal de Reabilitação e o PS Odontológico, ganhou vida com a ilustração produzida por Bruno, professor de grafiteagem e por sua aluna Nathália.

Em parceria com a Prefeitura, por meio do Departamento de Cultura, Bruno começou a desenvolver seu trabalho no município após uma turbulenta história com pichação. O artista se orgulha de suas escolhas e entende que pode ser considerado um exemplo na vida de muitos jovens.

Bruno, 23 anos, é morador de Mairinque e mudou sua vida para se dedicar ao grafite e desenvolver um trabalho social na cidade com mais de quarenta alunos. "Há alguns anos eu causei muitos prejuízos não só à Prefeitura, mas também a muitos municípios que tiveram suas casas pichadas por mim", relata.

Bruno conta que foi abordado pela polícia e passou por momentos difíceis. "Foi neste período que conheci a diretora municipal de Cultura, Mariana Cordeiro, que confiou no meu trabalho e me ofereceu os espaços para eu dar aulas", relembra Bruno.

A procura pelas aulas foi grande, tanto no CEMEC quanto no Polo Barreto e, para tornar tudo ainda mais especial, Bruno passou a mostrar seu trabalho nas vias públicas e prédios da Prefeitura, que

hoje têm a fachada com uma assinatura especial. "Para nós é um prazer fazer parte da história do Bruno, que hoje tem participação direta na cultura da nossa cidade", enfatiza a diretora de Cultura, Mariana Cordeiro.

Alexandre Tavares é outro artista que se empenha para transformar paredes e muros em obras de arte. As avenidas Mitsuke e José Maria Witaker, além de outros locais no centro da cidade, ganharam vida com as ilustrações do Tavares, que começou sua carreira com pinturas em tela, mas há três anos, motivado por um artista da região, passou a se dedicar ao grafite.

"Eu já tinha experiência com pinturas em tela, mas foi o trabalho do artista aluminense Deco, que hoje expõe no exterior, que me inspirou. Pratico o grafite há três anos e fico feliz em fazer parte da cultura do município, ter minha arte reconhecida", afirma.

Para a diretora de Cultura, Mariana Cordeiro, esse movimento cultural está crescendo e dando mais visibilidade ao município. "Apesar de termos diversos artistas envolvidos com o grafite na nossa cidade, ela não era explorada nos prédios e vias públicas. Esse movimento está crescendo e tenho certeza que nos próximos meses teremos ainda mais artes de rua para admirar em Mairinque", finalizou Mariana.



**Confeitaria Metrôpoles**

/confeitariametropoles 
 15 3241-1381 
 11 96434-4560

**REINALDO DOCES**

15 99793-2724 
 15 99702-3460

**DOCELINHO**

Comercial Atacadista Docelinho - Ltda

Buena e repêlo

**Milk & Burger**

Atendimento em novo horário:  
A partir das 11h

**NOVO AMBIENTE**

*The true american Tacos, Drinks and Steaks*

(15) 3248-1126 
 Milkburger Itina

Prça. Marechal Deodoro (Mans. 108 - Centro - Itina/SP)

**MARMITEX OU PRATO FEITO**

a partir de **RS 10,00**

Rod. Bunjiro Nakao, Km 63  
(15) 3249-2810 / (11) 98640-9196

Forno à Lenha

**Forneto**

15 3241-3102 / 99697-3953

Terça a Domingo, das 12 às 23h

Rua Cel. Salvador Rollin de Freitas, 837 - Centro  
(Cidade da Igreja Matriz) - Itina/SP

pizzas & esfihas

Minimarket

**Kumamoto**

Delivery

3248-3214  
99641-6320

Rua José Cigrano de Freitas, 171  
(em frente ao Centro Olímpico)

**Mangia Che Te Fa Bene**

**Massas Caseiras**

- Cappelletti • Cannelloni • Conchiglione
- Nhoque de batata • Ravioli
- Rondelli • Tortelloni

Mangia Che Te Fa Bene

Minimarket

Todas as massas são congeladas e já vem porcionadas

Pedidos e encomendas c/ Anady (15) 3241-5352 (11) 97655-8464

**Reis**

Mini Mercado

15 3248-3206 | 99635-2030

www.minimarket3.com.br

Rua França, 07 - Residencial Europa  
Itina, SP

15 3248-3206 
 99635-2030

15 3248-3206 
 99635-2030

Pizzas salgadas e doces  
Bordas recheadas (opcional)

Aberto todos os dias  
a partir das 19h

**Pizza do Juninho**

15 3248-3363  
15 99672-4613

Rua 04 de Março, 207  
(Igreja, Galerias) - Itina/SP

Como São Tomaz

**Landonete Restaurantes Matias**

(15) 3248-4774 (15) 99787-9786

Rua XV de Novembro, 151 - Centro - Itina/SP

**Supermercado IBIUNA**

**Você merece o melhor!**

Rua José Juni, 75 - Tel.: (15) 3248-9880

**Laticínios - Frios**  
**Congelados - Merceria**  
**Açougue - Peixaria**  
**Padaria e Rotisseria**

O melhor atendimento da região!

CLASSIFICADOS GASTRONOMIA



*Após 1 mês de espera, Pokémon Go foi finalmente lançado no Brasil, e atraiu uma multidão enorme de jogadores. Para compreender melhor o jogo, preparamos um tutorial simples para você entender o básico do jogo além do passo-a-passo que o próprio aplicativo oferece.*

### **Capturar os iniciais**

Ao iniciar, o jogo te dará 3 opções iniciais para você capturar seu primeiro Pokémon. Bulbasaur, Charmander e Squirtle. Se você não quiser nenhum desses você tem que fugir deles para que apareça uma quarta opção, o monstrinho mais conhecido do game: o Pikachu.



### **Capture todos os monstrinhos**

Após escolher o seu inicial, você precisa sair em sua jornada. Relaxa, no começo só aparecem os mesmos (Zubats, Pidgeys entre outros). Mas é sempre bom você capturá-los, mesmo que você já tenha um deles. Não tenha medo de ter 15 Caterpies ou 10 Eevees. Capture à vontade, já que essa é a forma mais rápida de subir o nível do seu treinador, além de ser uma maneira de evoluir os seus monstrinhos.

### **Pokéstops**

Uma hora ou outra suas pokébolos irão acabar. Quando o jogo começa, você está com 50 pokébolos, e tem a opção de você usar dinheiro real para comprar mais. Não há a necessidade, pois existem centenas de opções gratuitas para você recarregar os itens. Basta passar nas PokéStops (pontos espalhados pelo mapa) para coletar prêmios. Você precisa esperar de 5 a 10 minutos por vez para cada PokéStop voltar a funcionar.

### **Equipes de Batalha**

Assim que sua jornada começa, você é um jogador de nível muito baixo. Se você quer usar seus monstrinhos para batalhar e se tornar líder de ginásio, você precisa ganhar pontos de experiência e subir o nível do treinador para 5. Assim que atingir o nível 5, você terá que escolher entre as três equipes disponíveis no jogo: Valor, Mystic ou Instinct.

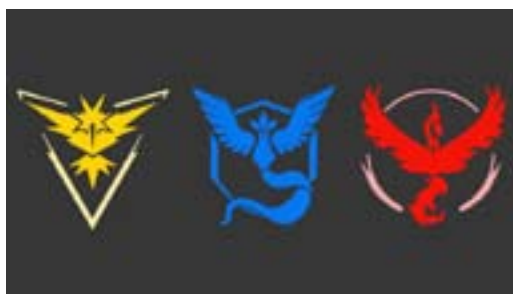

Lava Rápido

15 99732-4700 \*  
ID \*688\*14548



Rua Dr. Gabriel Monteiro da Silva, 659 - Centro - Ibiúna/SP

**CONNECT**  
MULTIMARCAS  
(15) 3248-1442

Alameda  
(15) 99635-4665 / ID: 55\*927\*20385  
Fabricio: (11) 7874-1415

R. Perforado 2.9 lote 19 n° 992 loja 2 - Ibiúna/SP

**Papel & Cia**

IBIÚNA SHOPPING

• Plastificação • Serviços digitais  
• Mini papelaria • Presentes • Artesanato  
serviçospapelacia@gmail.com

Formulários para CRETRAN, PREFEITURA



Av. São Sebastião, 192 | Centro - Ibiúna/SP 15 99688-1560



Comércio de pneus novos, usados e rematados  
Cooperativa em Geral

15 99724-0336 15 99797-5744

(Márcio) (Cipe)  
Av. Maria La Farina Milani, 28 - Ibiúna/SP

**AUTO ELÉTRICO  
TONINHO**

• Injeção Eletrônica  
• Insulfilme • Ar Condicionado  
• Vidros • Trava Elétrica • Alarme • Som • Baterias

Agora  
com  
Mecânica

15 3248-8476 / 15 99794-4519 / 99791-2815 / ID: 122\*2759  
toninho.ol@gmail.com / Av. La Farina Milani (antiga Volks), Ibiúna/SP



**VANS / ÔNIBUS  
MICROÔNIBUS**

(18) 3248-2919 / 99707-7913

**IBIART'S**  
PROPAGANDAS  
TUDO COMPUTORIZADO  
ORÇAMENTO SEM COMPROMISSO

F: (15) 3248-2596

ADESIVOS FAIXAS  
PLACAS BANNERS  
FACHADAS TOLDOS  
IMA FI CARRO ENVELOPAMENTOS  
PROJETOS E OUTROS

R. PINDUCA SOARES, 15 (PRÉ-LA PIAÇA MATRIZ)  
e-mail: ibiarts.propagandas@outlook.com

**PIL STOP**

**BORRACHARIA / LAVA-RÁPIDO**

• Pneus Novos - Recolado - Recaulados  
• Balançamentos  
• Alinhamento Computadorizado  
• Rodas para Autos e Motos  
Lavagem Simples e Completa Felipe

(15) 3241-2020 / ID: 834\*252  
Rua Francisco de Barros, 59 - Ibiúna/SP

**AGROMAR**

Mecânica Especializada - Tratores  
Motores e Máquinas Agrícolas



Marlo Shimizu Nakao

R. Colombia, 465 - Jd. Nova Ibiúna  
Ibiúna/SP

(15) 99702-1006

**E&D ENVELOPAMENTOS**

• Carro e Moto  
• Caminhão  
• Ônibus  
• Van  
• Geladeira  
• Envelopamentos  
e domicílio

• Preto Liso  
• Fosco  
• Fibras de Carbono  
• Etc.



15 99724.8457 / 15 99671.1134

**Lava Rápido e Borracharia km 60**  
Motos - Carros - Tratores e Caminhões



**Ducha simples e completa  
Engraxamento em geral**

15 7814-9735 / ID 649\*17259 / ID 688\*15413  
Rod. Bunjiro Nakao, km 60 - Votorantim - Ibiúna/SP



A marca de um veículo  
que roda por várias cidades.

Revista Mais Ibiúna, um veículo de comunicação mensal que circula  
em Ibiúna, Piedade, Maringá, São Roque e Vargem Grande Paulista.

CLASSIFICADOS VEÍCULOS



## Combates

Só é possível batalhar em ginásios. Assim como os PokéStops, eles estão espalhados pelo mapa da sua cidade e podem ser conquistados. Caso haja um líder de uma equipe rival por lá, você pode batalhar contra ele. É possível atacar ao tocar na tela, esquivar ao deslizar o dedo para os lados e usar o golpe especial, que é simbolizado por uma barrinha azul, segurando o dedo no display.

## CP (Combat Power)

O número que aparece junto do nome do seu monstquinho, o CP, significa Combat Power (Poder de Combate). Para aumentar o poder do seu Pokémon, você precisa de Stardust e Candy. As vantagens e desvantagens de tipo permanecem, ou seja, água ainda ganha bônus de ataque sobre fogo etc.



## Evoluindo os Pokémon

Se você está enjoado de todos os Pidgeys e Zubats que você capturou, que tal escolher o mais forte deles para evoluir? Para evoluir o seu Pokémon, você precisa gastar os "Candy", que são conquistados ao pegar outros monstinhos. Cada Pokémon tem o seu próprio Candy, ou seja, não dá para usar itens de um Pikachu em um Charmander. Além disso, você pode trocar as suas criaturas repetidas por 1 Candy com o Professor Willow

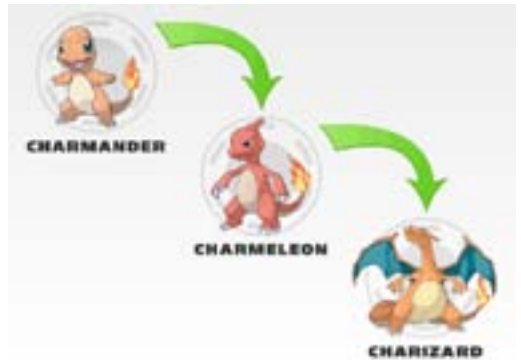

## Pokémon Raros

Se você acha que o Dragonite ou o Gyarados e outros monstinhos mais cobiçados vão estar na esquina da sua casa, se enganou. Cada tipo de Pokémon tende a aparecer em locais específicos. Pokémon de água vão aparecer próximos de lagos, rios e ambientes úmidos, assim como criaturas fantasmas surgirão em áreas residenciais durante a noite. Para que os Zubats desapareçam e os Ninetales surjam com mais frequência, são necessários níveis cada vez maiores. Quase todas as ações do game garantem XP, portanto basta sair por aí jogando.

Fonte: [tecmundo.com.br/pokemon-go](http://tecmundo.com.br/pokemon-go)





- Corte Masculino e Feminino
- Química em Geral
- Design de Sobrancelhas
- Alongamento de Cílios Fio a Fio
- Maquiagem
- Limpeza de Pele
- Manicure e Pedicure

Rua Guarani, 101 - Centro, Ibiúna/SP (15) 9 9764-1286 :: 9 9817-7600



15 3241-5537  
Rua Zico Soares, 60 - Centro - Ibiúna/SP

Salão de Beleza By **REGINA HAIR PUNK**  
ESPECIALIDADE EM CABELOS COLORIDOS

(15) 99605-0385 / 99136-6378

6. Edmundo Santiago, 138 (ao lado do Colégio Objetivo) - Centro - Ibiúna/SP

HairPunk • Regina Anze



Rouparia  
**Boneca de Pano**  
Roupas & Acessórios

15 99620-7350

NOVO ENDEREÇO

R. Cel. Salvador Rêdlin de Freitas, 250 Sala 62 (San House Englebert)

• Coloração • Laminas • Mechas Artísticas  
• Análise e Tratamento Capilar • Entre outros

15 99793-7430

**FRANÇA'S STUDIO HAIR**



FISIOTERAPIA  
PILATES  
ACUPUNTURA  
RPG

R. Zico Soares, 438 - Sala 3 - Centro - Ibiúna/SP 15 99653-9067 (atv) :: 15 3249-1247



**Aline Higa**  
Massoterapeuta especializada no tratamento da dor

• Pontos de tensão • Tendinite  
• Nervos ciáticos • Fibromialgia

11 96861-4390



**Jessica Ferracini**  
Maquiadora profissional & Estética

R. Francisco Toledo, 30 (saída p/ margem) Ibiúna/SP

ESTÉTICA FACIAL  
• Limpeza de pele • Aline  
• Hidratação • Repigmentação

ESTÉTICA CORPORAL  
• Fio operatório • Celulite • Drenagem Linfática  
• Microdermabrasão • Liposcultura  
• Mesoterapia Katalana

• Permanente e Alongamento de cílios fio a fio  
• Design de sobrancelhas • Depilação

15 99791-2084



**DROGARIA MATSURA**  
CONFIANÇA É NOSSA RECEITA

(15) 3241-1111 / 3248-3335

Rua XV de Novembro, 342 - Centro - Ibiúna/SP  
Rua Marwanter Centro, 22 - Centro - Ibiúna/SP



**FARMA GODIN**  
Medicamentos e Perfumaria

Rod. Tancredo Neves, nº 400 - sala 4. Capim Azedo (dentro do Posto Polena)

Disk Entrega  
15 3248.3001

Seg. a Sab.: 8h às 21h30.  
Dom. e Feriados: 8h às 14h.

e-mail: farmagodin@gmail.com

Instituto de Estética

**Alessandra Sariano**  
Massoterapia e Estética Facial

15 3241-1441 :: 99720-2352  
19 99164-2352

Rua Zico Soares, 444 - 1º andar - Centro - Ibiúna/SP

**Maison Gloria**

• Aluguel de Trajes a Rigor • Debuxantas  
• Masculino e Feminino • Noivas  
• Retorno de roupas • Brinquedos para festas  
• Lembrancinhas em geral.

15 3248-2232 :: 98816-2199

Av. Fortunatinho, 38 - A. Centro - Ibiúna/SP



**SMECK**  
Modas

15 3241-5647

15 3241-2428

**Dr. Luis Henrique Brianez**  
Ginecologia e Clínica Médica

Consulta com hora marcada

**Prevenção de Câncer**

15 3248-3094 | 3248-2670

Rua Zico Soares, 434 - Centro - Ibiúna/SP

CLASSIFICADOS BELEZA / MODA / SAÚDE

Siga a Revista Mais Ibiúna nas Redes Sociais!



facebook.com/revistamaisibiuna



@revistamaisibiuna



@maisibiuna



# GALERIA DE DESENHOS

Os desenhos dos alunos estão se destacando cada vez mais na internet, uma prova disso é o número de pessoas que os desenhos estão alcançando. Ao lado temos a galeria do mês de julho com os desenhos que se destacaram com mais visualizações na nossa página do Facebook.

Há desenhos de todos os estilos, mas o realismo foi o preferido, como podemos observar o desenho da **Laís Rovani (19)** e da **Stéfany Fávero (18)**, mas vale destacar o desenho do **Cauã Elias de apenas 7 anos** que ficou em segundo lugar com 873 pessoas alcançadas.



1 **Laís Rovani** 1322 pessoas alcançadas



3 **Stéfany Fávero** 801 pessoas alcançadas



2 **Cauã Campos** 873 pessoas alcançadas





**RKN**  
Areia e Pedra  
15 99732-4700 \* | ID \*688\*14548  
Rua Dr. Gabriel Monteiro da Silva, 659 - Centro - Ibiúna/SP

• Raspagem e polimento (sem pó)  
• Tacos, Assoalhos, Decks e Ardósia  
• Cascolac H2O e Resinas Poliuretanas  
• Aplicação de Bona, Bonardi

**Raspagem**  
**Daniel Laranja**  
(15) 99144-6073 / 9 9173-6061



www.fatimamoveisdecoracoes.com.br  
fatimamoveis.decor@outlook.com  
Fátima Móveis Decorações

Cobertura, Arquivamento, Formatura,  
Contratimeções particulares e corporativas  
15 3241-5979 // 99735-3585  
Rua Pinúcia Soares, 285, 1º andar - sala 1  
(em cima da Fio Center)

**A & R REFRIGERAÇÃO**  
Consertos e Vendas



Freezer Máquina de Lavar Ar Condicionado Geladeira

(15) 99768-1034 / (11) 94230-2851  
Av. Antônio Falci, 1120 (marginal) - Ibiúna/SP

**CALHAS MIRANDA**  
MÃO DE OBRA ESPECIALIZADA  
Pedro Miranda

15 3248.8258 | 99701.4255 | 11 96378.7212 - ID 1007966  
calhasmiranda@gmail.com

Calhas / Rufos / Dutos / Coifas / Rufos de Chaminô

**Pinturas em Geral**

• Textura & Grafato  
• Restauração de móveis de madeira  
• Experiência em condomínios

**Marcelo**  
(15) 99758-2910  
(15) 98131-0572  
R. José Bonifácio, 125  
(em frente a Cetrel)  
Ibiúna/SP

**RR**  
TERRAPLENAGEM E  
CAMINHÃO BASCULANTE



• Limpeza de Terrenos  
• Entulhos • Platôs • Estradas  
• Valetas • Tanques e Lagos

(15) 99742-4386  
(15) 97402-3124 (Nextel)  
ID: 978\*29466

**Ev Espaço**  
Vidros e Vidros

Instalação de Vidros:  
• Temperado • Laminado  
• Rol em geral • Fechamento de Área

15 3241-5641 / 99766-1888  
email: espacovidrosibiuna@hotmail.com  
R. Dr. Gabriel Monteiro da Silva, 185 - IJ 2

**D'ROUND**  
CALHAS e RUFOS

Instalação de Calhas  
Rufos e Condutores

(15) 99752-6503  
Elbon D'Roudcalhas

**ARTIMANHAS**  
Cada Camargo

• Conserto de roupas • Patchwork  
• Artesanato em tecido • Patchwork

15 99712-5844 | artimanhasibiuna

**AURO SERRALHEIRO**

Serralheria • Portas • Grades  
Portões • Soldas em Geral

(15) 99719-9673  
Rua Benigno Nolasco, km 6/2  
8ª Urbanização - Ibiúna/SP

CLASSIFICADOS CASA E DECORAÇÃO

ANUNCIE: 15 3248-3716 | 15 99144-2150

www.maisibiuna.com.br



4 Jeferson Pereira  
723



5 Gilberto Xavier  
709



6 Fernanda Melo  
695



7 Lucas Silva  
664



8 Gabriel Gerônimo  
624



9 Bruno Ikeda  
619

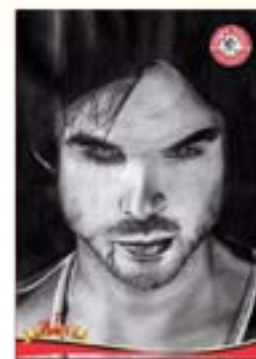

10 Lennon Gerônimo  
615



11 Mayara Rigon  
577

**GOSTOU?**  
**VENHA APRENDER**  
**COM A GENTE!**

Magno Solari

Especialista em Caricatura, Retrato e Mangá,  
Formado em Artes Visuais pela Estácio Uniradial,  
Curso de Desenho Cel: (15) 99606-9651

f [facebook.com/magno.solari](https://www.facebook.com/magno.solari)



**LANÇAMENTO!**

Coleção  
**mais Ibiúna**  
Instituto de Desenvolvimento Turístico

Parceria:



## IMÃS DE GELADEIRA

### Igrejas de Ibiúna



Igreja São José do Prado  
1928



Igreja Nossa Sra. dos Dores  
1917



Igreja de São Benedito  
1912



Igreja de São Benedito  
2015

AGÊNCIA DE VIAGENS  
**Sakura Viagens**  
 Grupos Disney e Europa  
 Empregos no Japão

Trabalhamos com:  

Parcelamento  
 no boleto,  
 cheque, cartão

(15) 3248-2697  
 (15) 99706-5252

R. Pinduca Soares, 235 (lado superior)  
 Centro - Ibiúna/SP

 Sakura Viagens  sakuraviagens

AGÊNCIA DE VIAGENS  
**Sakura Viagens**

- Empregos no Japão
- Visto de trabalho (japonês)
- Visto Americano
- Vistos em Geral
- Seguros Viagem
- Passaporte

**PASSAGENS AÉREAS PROMOCIONAIS**



(15) 3248-2697 | (15) 99706-5252  
 R. Pinduca Soares, 235 (lado superior)  
 Centro - Ibiúna/SP

**IBIMÁQUINAS**

ASSISTÊNCIA TÉCNICA,  
 VENDA DE EQUIPAMENTOS



**PROMOÇÃO**

**REBOBINAMENTO  
 DE MOTORES ELÉTRICOS  
 e ROÇADEIRAS**



15 3249.1268 / 11 97351.2082 / 11 94759.0425 / ID.: 45\*8\*25215  
 Rod. Bunjiro Nakao, Km 59 (loja 05 - Posto ALE) - Ibiúna/SP

**Colinas**  
 moveis

Consulte-nos para venda ou compra de seu imóvel

[www.colinasimoveis.com.br](http://www.colinasimoveis.com.br)

**(15) 3241-1992**

**WBA**  
**ASSESSORIA CONTÁBIL**

ROSELY DALBONI VIANA  
 CONTADORA

15 3249-2525  
 11 97152-4164

- Assessoria Contábil, Fiscal e Financeira
- Abertura e encerramento de Empresas
- IRRF
- Pesquisa situação fiscal na Receita Federal

[wbaassessoria@gmail.com](mailto:wbaassessoria@gmail.com)  
[www.wbaassessoria.com.br](http://www.wbaassessoria.com.br)



**CAMINHO DOS BICHOS**

**15 3241-2165**

Av. Fortunatinho, 1012 • Centro (esquina com a Marginal) - Ibiúna



**AGRO IBIÚNA**

INSUMOS AGRÍCOLAS

AGRO IBIÚNA • Fertilizantes • Sementes • Defensivos

Av. Dr. João Benedito de Mello Jr. 188  
 Centro - Ibiúna

(15) 3241-1918 / 3248-3533  
 ID.: 45\*16\*85967



**AKITA GOLD**

Venda permanente de filhotes

**15 99768-7056**

Rio de Una de Baixo - Ibiúna/SP

**PROMOÇÃO**

Sua receita vale  
**R\$ 100,00\***  
 de desconto

na compra de um óculos completo (armação + lentes)

\*Regulamento: 1º No valor de Óculos Completo. Armação + lentes acima de R\$ 400,00. 2º Produto com garantia permanente. Não compare com promoção.

**Óptica da Sú**

(15) 3349-6136 / 99809-7813  
 Travessa Gerquilha Cesar, 22 (Calçadão)  
 Centro - Ibiúna/SP



ACESSE PELO SEU  
 CELULAR OU TABLET



**ibiuina**

CLASSIFICADOS PRODUTOS E SERVIÇOS

# Desafios

## • Solução - Desafio 1 - Ed. 43

No 1º corte sobram 27m, 2º corte sobram 24m, 3º corte sobram 21m, 4º corte sobram 18m, 5º corte sobram 15m, 6º corte sobram 12m, 7º corte sobram 9m, 8º corte sobram 6m e 9º corte sobram 3m. Então  $10 + 9 \text{ dias} = 19 \text{ dias}$ . Farei o último corte no dia 19.

## • Solução - Desafio 2 - Ed. 43

Se Fulano falar a verdade, o corrupto será Beltrano e estará mentindo, além disso, Trajano falaria a verdade. Porém, como só um diz a verdade, concluímos que **FULANO MENTE**.

Como Fulano mente, Beltrano não é o corrupto e fala a verdade. O corrupto seria Trajano e fala mentira. Logo, Sicrano falaria a verdade e como só um diz a verdade, concluímos que **BELTRANO MENTE**.

*Como Beltrano mente, Trajano não é corrupto e fala a verdade. Sicrano mente e é o corrupto*



## • Errata

No caça palavras da edição 43 faltaram as palavras **TOM** e **ATLETAS** no tabuleiro. Agradecemos todos os contatos, continuem aprendendo e se divertindo com esta nossa seção de entretenimento na revista.

## • Olimpíadas do Rio de Janeiro 2016

B	R	A	F	A	U	N	A	S	E	I
N	A	C	O	A	O	S	M	A	R	N
N	M	A	T	T	L	N	O	L	O	A
U	P	A	A	I	I	A	S	A	A	C
M	D	S	S	N	U	U	E	N	I	O
A	A	A	I	C	I	O	A	U	S	E
K	R	M	D	C	O	C	G	A	I	S
B	E	K	I	N	A	T	R	E	T	C
F	O	N	S	R	S	O	E	O	I	I
Z	I	G	A	S	L	T	D	S	E	L
V	A	M	A	F	A	I	L	S	A	S
R	E	S	T	A	D	I	O	S	A	O
M	A	S	C	O	T	A	O	D	I	A
R	O	L	I	M	P	I	C	O	S	C

## Clínica de Olhos

# OfthalCenter

**Dr. Jôgi Katsuragawa**  
CRM 33.593



(15) 9.9761-9534

Praça Marechal Deodoro,96  
Centro - Ibiúna/SP

# JL Informática

## Informática

- Manutenção em Monitores
- Computadores • Notebooks
- Impressoras

## Segurança

- Sistema de Segurança
- Câmeras
- CFTV

## Automação Comercial

- Manutenção em Monitores
- Computadores • Notebooks
- Impressoras

lulzarlas@prode.com.br

R. Pinheiro Soares, 276 - Centro - Ibiúna/SP

15 3241-2194 / 99701-9444



## SEGURANÇA ELETRÔNICA

Portão Automático • Câmeras  
Cerca Elétrica • Circuito Fechado  
de TV Monitoramento.

Central de Atendimento

(15) 3248-3588

9 9629-1577

Vendas e Assistência Técnica

Rua Mário Arizona, 118 - Ibiúna (Próx. ao Centro de Saúde)



## Clínica Veterinária Viana

www.racoesviana.com.br

Rod. Burjoro Nakao, km 63,5 - Ibiúna/SP

15 3249-2402 | 11 95214-9338

## Gráfica Castro Alves

☎ 3241-1520  
(15) 3248-2039

e-mail: graficastroalves@terra.com.br

Av. Vereador Benedito de Campos, 857  
(PRÓXIMO A RODOVIA) - Ibiúna/SP

## ENGENHARIA



## ENGENHARIA

alberto.emilio.ratz

15 3248-2432

15 3248-1420

15 99724-4374

Alberto e Kátia Ratz Engenharia S/C Ltda.

Site: [www.ratzengenharia.com.br](http://www.ratzengenharia.com.br) | email: [alberto@ratzengenharia.com](mailto:alberto@ratzengenharia.com)  
Rua Zico Soares, 501 - 2º andar, sala 21 - Centro - Ibiúna/SP

## Pinturas em Geral

- Texturas
- Grafatos

Agende seu Orçamento!

Ricardo (Papel)

15 99770-4646 | 15 93641-9800



Deixe a sua festa muito mais divertida!

- Cozinha Infôvél, pura-pura e piscina de bolinhas
- Comida Ecológica • Maquiagem Artística

Janaina (15) 99707-8121



## MANHÃES - IMÓVEIS

Sítios • Chácaras • Casas • Lotes  
OPORTUNIDADES!

COMPRAR - VENDER - TROCAR

CADASTRE SEU IMÓVEL AQUI!

[contato@manhaesimoveis.com.br](mailto:contato@manhaesimoveis.com.br) | [www.manhaesimoveis.com.br](http://www.manhaesimoveis.com.br)

CRECI: 114656

Louvo à Deus

Rod. Burjoro Nakao, KM 63 15 3249-1442 / 99708-5397 / 98172-3208

## IMÃS DE GELADEIRA

Igrejas da Cidade

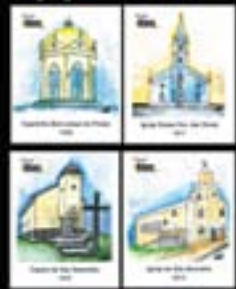

Organização dos Protetores  
de Animais - Ibiúna - SP

## Amigo não se compra ❀

❀ Vários cães para adoção  
Vacinação e Castrados ❀

OPA! Organização dos Protetores de Animais Ibiúna, SP

(15) 99813.2081 (Carol)

CLASSIFICADOS PRODUTOS E SERVIÇOS

## Caça Palavras

# Dia de São Roque

Tumba de São Roque (Roch de Montpellier) na igreja Saint-Roch em Veneza, Itália.

C	I	R	U	R	G	I	O	E	S	E
O	E	A	V	A	O	S	E	A	R	N
C	U	R	A	D	O	U	O	L	O	F
S	A	O	R	Q	Q	A	N	A	N	E
M	D	S	B	O	U	I	E	O	I	R
P	A	D	R	O	E	I	R	O	S	M
K	I	O	D	K	E	P	G	Y	I	O
D	A	N	D	A	R	I	L	H	O	S
S	O	I	S	N	S	N	I	O	I	I
Z	N	I	N	V	A	L	I	D	O	S
A	A	N	A	E	M	I	L	T	A	S
P	E	R	E	G	R	I	N	O	A	O
A	N	D	A	R	S	A	O	D	I	A
E	N	F	E	R	S	I	L	S	A	C

O Dia de **São Roque** é comemorado anualmente em 16 de Agosto. A data é uma comemoração tradicional entre a comunidade cristã católica, homenageando o **santo** que é considerado **padroeiro** dos **inválidos** e **cirurgiões**, além de ser o protetor contra a peste e demais epidemias. Nascido em uma família rica e nobre, São Roque viveu no século XIII, na cidade francesa de Montpellier. Quando ficou órfão, teria distribuído toda a sua herança entre os pobres e vivido como um **peregrino** andarilho. São Roque viveu durante o terrível período da peste negra, na Europa, que

teria devastado metade da população da época. O **andarilho** teria se dedicado a curar e cuidar dos inúmeros doentes, passando pelas aldeias e levando a palavra de Deus para os **enfermos**. São Roque morreu em 16 de Agosto de 1327, na prisão por ter sido confundido como espião. De acordo com a lenda, o carcereiro, que era manco de nascença, quando tocou no pé de São Roque para confirmar a sua morte, teria se **curado** imediatamente e começou a andar normalmente.

Fonte: calendarr.com  
Colaboração: J. E. Sobral

# ARTPRINT

COMUNICAÇÃO E PROJETOS

## Agora com Gráfica Rápida

- **Cartões de Visita • Convites**
- **Cardápios • Panfletos**
- **Folders • Adesivos**
- **Off-set**

Xerox até  
**A3**

\* Impressões com qualidade fotográfica



- **Banner • Letra Caixa • Fachadas e Painéis de ACM**
- **Envelopamento de Veículos • Decoração de Ambiente**
- **Recorte Eletrônico • Criação de Logotipo • Luminoso**

**(15) 3241-5844**

R. Fortunato A. de Camargo, 59 • Centro • Ibiúna/SP

**mais Ibiúna**®

Casa e Decoração



**Edição  
Especial**

**Produtos  
Profissionais  
Serviços**

**EM BREVE!**

Contato:

[vendas@maisibiuna.com.br](mailto:vendas@maisibiuna.com.br)

(15) 3248-3716 / (15) 99144-2150