

# mais Ibiúna

Revista de Desenvolvimento Turístico

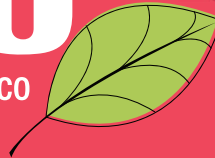

IBIÚNA e  
REGIÃO

Ano 6 • 2017 • nº 50  
[www.maisibiuna.com.br](http://www.maisibiuna.com.br)  
DISTRIBUIÇÃO GRATUITA

# Experimente um sub do seu jeito.



*Horários de funcionamento:  
Todos os dias, das 10h às 22h  
(inclusive domingos).  
Feriados, das 12h às 22h.*



**Restaurante SUBWAY®**

Rua Quinze de Novembro, 200  
Centro - Ibiúna - SP  
Tel.: (15) 3248-3323

B.M.T.®

# CARTÕES DE VISITA



# PANFLETOS

# SERVIÇOS

- Folders
- Mídias impressas em geral
- Mídias externas (outdoor)
- Sorteios via Facebook
- Vídeos Institucionais e Comerciais
- Divulgação da sua marca em redes sociais
- Banners
- Panfletos
- Flyers
- Cartões de Visitas
- Consultoria de Marketing

ideianovacomunicacao@gmail.com  
15 3248-3716  15 99806-6567  
Rua Pinduca Soares, 295  
Piso Superior - Centro, Ibiúna/SP

**Ideia**  
**NOVA**  
**Comunicação**  
Arte nas melhores ideias

# mais Ibiúna

Revista de Desenvolvimento Turístico

www.maisibiuna.com.br

Mais Ibiúna é uma publicação mensal da Editora Ideia Nova Comunicação e Assessoria Empresarial.

**Diretora:**

Edilene Niebuhr

☎ (15) 99144-2150 | ☎ (15) 99806-6567  
edilene@maisibiuna.com.br

**Supervisora de atendimento:**

Andreza Jasmine  
atendimento@maisibiuna.com.br

**Projeto Gráfico:**

Ricardo dos Santos Machado

**Diagramação:**

Ricardo dos Santos Machado  
Rodrigo Oliveira

**Edição de Arte:**

Andreza Jasmine  
Rodrigo Oliveira

**Capa:**

SUBWAY Ibiúna

**Jornalista Responsável:**

Edilene Niebuhr – Mtb 76985/SP

**Representante de vendas:**

Karina Ribeiro

**Colaboradores:**

Erileide M. S. S. Antunes  
J. E. Sobral  
Magno Solari

**Colunista de esporte:**

Elaine Sobral

A Editora Ideia Nova Comunicação não se responsabiliza pelo conteúdo dos anúncios e pelas matérias assinadas.

**Ideia  
Nova  
Comunicação**

Rua Pinduca Soares  
295 – piso superior  
Centro – Ibiúna/SP  
Tel.: (15) 3248-3716  
vendas@maisibiuna.com.br

É vedada a reprodução do conteúdo desta edição sem prévia autorização da editora. Os colaboradores, articulistas e colunistas não possuem qualquer vínculo empregatício com a editora.

Editorial



Edilene Niebuhr  
Diretora da Revista Mais Ibiúna

## Cuida de nós

Como disse uma das entrevistadas nessa edição, “o ano em Ibiúna começa depois da Festa de São Sebastião”. Tem razão!

Então, como é de praxe, vamos fazer nossos pedidos para este ano que inicia. Inicia?! Espera, ou melhor, não espera. Estamos no meio do ano, já se passaram seis meses!!! Perdemos a razão.

De qualquer forma, quando tudo parece estar em processo de mudança, o negócio é manter o foco, rever os objetivos e deixar acontecer.

Neste momento, ter fé é essencial a alma e buscá-la só nos fará ficar mais fortalecidos. Agradecer também é muito bom, seja fazendo peregrinação, frequentando as missas, ou dobrando o joelho e orando.

Que Deus nos dê a oportunidade de dias melhores, ilumine nosso caminho, fortaleça nossas amizades e nos livre de todo mal.

**Amém.**





Fotos: Andreza Jasmine

A marca líder internacional no desenvolvimento da indústria de restaurantes de comida rápida, leve e personalizada, veio para Ibiúna no final do ano passado.

A chegada da rede foi importante para o desenvolvimento local, já que gera empregos diretos e movimenta a economia da região. Localizada no centro, abre diariamente, de **10h às 22h**, inclusive aos domingos, tornando-se um atrativo a mais para os turistas.



### Um sub do seu jeito

A rede SUBWAY tem um cardápio com uma variação de ingredientes e tem a customização como o seu grande diferencial. São mais de seis milhões de combinações, que possibilitam a escolha de proteínas, cinco tipos de pão, queijo prato, suíço ou cheddar e vegetais frescos. Além dos sanduíches, a Subway também oferece a opção de salada e acompanhamentos, como cookies de diversos sabores, brownie e salgadinhos.



### O mais novo lançamento

Subway sempre lança novidades. Agora no mês de maio traz um sanduíche inspirado na culinária mexicana. De sabor marcante, o **Beef Bacon Chipotle** ficará por tempo limitado. Preparado com a nova carne desfiada, bacon, queijo e o delicioso molho chipotle, levemente picante, é a nova aposta da rede que espera agradar em cheio os clientes.

### Compre e ganhe

Na compra de um sanduíche ou salada, o cliente ganha produtos e vantagens mencionados no verso do cartão fidelidade. As vantagens são desde um cookie até um sanduíche de 30 cm pelo preço de 15 cm. Solicite o seu cartão fidelidade na caixa!





## Como montar seu sub:

1 ESCOLHA O PÃO

4 ESCOLHA OS VEGETAIS

2 ESCOLHA O RECHEIO

5 ESCOLHA MOLHOS E TEMPEROS

3 ESCOLHA O QUEIJO E OS ADICIONAIS

6 FAÇA UM COMBO

## 1 QUAL PÃO? 15 CM OU 30 CM?

- 9 grãos
- 9 grãos aveia e mel
- Italiano branco
- Parmesão e orégano
- 3 queijos



## SALADA

Também temos salada. Informe-se com o Artista do Sanduiche.



## 2 QUAL O RECHEIO?

EXCLUSIVOS



Frango Defumado com Cream Cheese

Frango Teriyaki

Rosbife

Subway Club® (peito de peru, presunto e rosbife)

TRADICIONAIS



B.M.T.®

(salame, pepperoni e presunto)

Steak Cheddar Cremoso

Subway Meit® (peito de peru, presunto e bacon)

Frango Ranch

PREFERIDOS



Frango com Requeijão

Carne e Queijo

Frango

Atum



Steak Churrasco

Peito de Peru

Presunto

Vegetariano

ECONÔMICOS

## 3 QUAL O QUEIJO?

Peça o dobro de queijo\*.

- Cheddar
- Prato
- Suíço



## 4 QUAIS VEGETAIS?

Consulte disponibilidade.

- Alface
- Rúcula
- Cebola
- Tomate
- Pepino
- Pimentão



## QUER AINDA MAIS SABOR?

Dobre a mesma carne ou adicione\*. Consulte disponibilidade.

- Cream cheese
- Tomate seco
- Bacon
- Cheddar cremoso



## 5 MOLHOS E TEMPEROS?

Consulte disponibilidade.

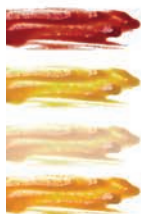

Chipotle (picante)

Mostarda e mel

Parmesão

Mostarda



Cebola agri-doce

Maionese

Barbecue

- Sal
- Pimenta-do-reino
- Pimenta calabresa
- Orégano
- Azeite
- Vinagre



## 6 VÁ DE COMBO!

O preço do Combo varia de acordo com o produto escolhido.



Sub

+

1 bebida

+

1 acompanhamento

### Sobremesas e acompanhamentos

**Brownie de chocolate**  
**Chips**  
**Cookies:**  
 - Chocolate com gotas de chocolate  
 - Gotas de chocolate  
 - Gotas de chocolate branco e macadâmia  
 - Gotas coloridas  
 - Cheesecake de framboesa  
**Maçã**

### Bebidas

Consulte disponibilidade.

**Refrigerante lata (350 ml)**  
**Suco lata**  
**Água**  
**Chá gelado**  
**Schweppes**

## Visite nossa cozinha

Consumidor: o acesso às dependências onde são preparados e armazenados os alimentos é garantido por lei. Conheça nosso padrão de qualidade e higiene. Previna a obesidade infantil com a adoção de uma alimentação saudável e com a prática de atividades físicas.

\*Custo adicional aplica-se para cada ingrediente extra. Adicionando um recheio de outro sabor, será cobrado o sanduíche de maior valor + o adicional dobro de sabor. Imagens meramente ilustrativas.  
 Coca-Cola® é uma marca registrada da The Coca-Cola Company.  
 SUBWAY® é uma marca comercial registrada de Subway IP Inc. ©2017 Subway IP Inc.



# PREVIDÊNCIA SOCIAL

## Pensão por Morte



Fotos: Divulgação

*A Revista Mais Ibiúna, por intermédio da Dra. Simone Ito, do Escritório Ito Advocacia, esclarece nesta edição dúvidas acerca de pensão por morte.*

### Quem tem direito a pensão por morte?

A pensão por morte é um benefício pago aos dependentes, que são: a esposa/marido, companheiro (a), filhos, equiparados ou irmãos do falecido que comprovem dependência econômica.

### Até que idade a pensão por morte será paga aos dependentes? Quem são os dependentes?

Os dependentes são: o cônjuge ou companheiro; filhos ou equiparados até 21 anos idade ou inválido; irmãos doentes ou inválidos; pais; ex cônjuge, ainda que separado ou divorciado, ou ex companheiro que comprovem dependência econômica.

Aos filhos ou equiparados, a pensão por morte será paga até os 21 anos e, em caso de invalidez ou doença, enquanto o dependente estiver enfermo (doente ou inválido).

Para os cônjuges e companheiras (os), o tempo de recebimento da pensão por morte irá variar de acordo com a idade e tempo de convívio, vejamos:

- Se na data do óbito, o segurado tinha MENOS de 2 anos de convivência e MENOS de 18 meses de contribuição, o cônjuge ou companheiro (a) receberá pensão por morte somente por 4 (quatro) meses.

- Caso o segurado, na data do óbito, tivesse MAIS de 2 anos de convivência e MAIS de 18 meses de contribuição, o cônjuge ou companheiro (a) receberá pensão por morte pelos períodos de acordo com a tabela abaixo.



Idade cônjuge ou companheiro (a) que irá receber a pensão:	Duração máxima recebimento pensão:
Menos de 21 anos idade	3 (três) anos
Entre 21 e 26 anos idade	6 (seis) anos
Entre 27 e 29 anos idade	10 (dez) anos
Entre 30 e 40 anos idade	15 (quinze) anos
Entre 41 e 43 anos idade	20 (vinte) anos
A partir de 44 anos idade	Vitalício (até o falecimento)



Caso o cônjuge ou companheiro (a) esteja inválido ou doente, o benefício pensão por morte será devida enquanto permanecer acometido das enfermidades.

### **O (a) cônjuge ou (a) companheiro (a) que se casar ou constituir união estável perderá o direito a pensão por morte?**

Um novo casamento ou união estável não põe fim ao benefício previdenciário pensão por morte. A viúva pensionista não perde seu direito de continuar recebendo a pensão referente ao seu falecido marido. No entanto, quando o novo cônjuge falecer a pensionista deverá optar pela pensão do primeiro ou do segundo casamento ou união estável.

### **Qual o valor mensal da pensão por morte?**

O valor mensal da pensão por morte será de 100% (cem por cento) do valor da aposentadoria que o segurado (falecido) recebia ou daquela a que teria direito se estivesse aposentado por invalidez na data de seu falecimento.

**Exemplo 1:** o cidadão que faleceu era aposentado

Valor da aposentadoria = R\$ 2.000,00

Valor da pensão = R\$ 2.000,00



**Exemplo 2:** o cidadão que faleceu não era aposentado

“Salário de Benefício” = R\$ 1.500,00

Valor da pensão = R\$ 1.500,00

### **É possível receber aposentadoria e pensão por morte ao mesmo tempo?**

Sim, é possível! Ainda não foram criadas regras que impeçam o acúmulo desses dois benefícios previdenciários, portanto, quem recebe a aposentadoria também pode solicitar a pensão por morte que receberá os dois benefícios.

### **O (a) companheiro (a), o (a) cônjuge divorciado (a) ou separado (a) judicialmente ou de fato que recebia pensão alimentícia tem direito receber pensão por morte?**

Sim, tem direito! Para tanto, é necessário comprovar dependência econômica. Neste caso, concorrerá em pé de igualdade com eventual cônjuge atual ou companheiro, além de filhos menores de 21 anos ou inválidos, ou seja, o benefício é rateado entre esses dependentes em partes iguais.

Nas próximas edições continuaremos tratando de assuntos de grande relevância social.



Rua Pinduca Soares, 55 - Sala 06

Centro - Ibiúna - SP

15 3248-3667 | 15 99846-6883

simoneito@adv.oabsp.org.br





Fotos: Divulg@ção

## Teatro da Esquina da Arte representará Ibiúna em festival

Rafael Correa Fotografia

*A primeira turma do Núcleo de Teatro da Esquina da Arte foi selecionada para representar a cidade de Ibiúna no XVII FACE - Festival de Artes Cênicas de Conselheiro Lafaiete/MG, na categoria tragicomédia com o musical Hair, entre 15 a 23 de julho.*

O grupo foi criado a pouco mais de um ano, idealizado por Juliano Rodrigues e Rita Gutt e formado por 20 jovens de Ibiúna e região, que fazem o curso de teatro e canto totalmente gratuito. Estreou agora em maio com três apresentações do espetáculo musical "HAIR, um canto pelo amor", no galpão da Esquina da Arte.



Rafael Correa Fotografia

Esta peça mistura dança, canto e teatro e nos leva até os anos 60. Fala sobre uma "Tribo", um grupo de hippies cabeludos politicamente ativos da 'Era de Aquário', que levam uma vida boêmia em Nova York e lutam contra o alistamento militar para o Vietnã. Tentam equilibrar suas jovens vidas, amores e sexo livre com a rebelião pessoal contra seus pais e a sociedade conservadora norte-americana. Nesse contexto "Claude" precisa decidir entre queimar seu cartão de alistamento como seus amigos fizeram ou sucumbir à pressão de seus parentes (e da América conservadora) e servir no Vietnã, comprometendo seus princípios pacifistas e arriscando sua vida.

"Hair marca o início de um novo tempo de sorrisos, companheirismo, ombros amigos sensibilidade, seriedade e técnica. Esse sonho foi possível de ser realizado, porque muitas pessoas nos apoiaram e colocaram fé em nosso trabalho", comenta Rita Gutt nas redes sociais.

Sustentabilidade

# Crédito de Energia Solar para o Setor Rural

Banco do Brasil lança linha de financiamento para renováveis no meio rural



Fotos: Divulgação

*O Banco do Brasil lançou o BB Agro Energia, um novo programa de linhas de financiamento voltado para o uso de energia renováveis no meio rural, tanto para pessoas físicas, jurídicas e cooperativas.*

O programa vai possibilitar a instalação de placas fotovoltaicas, nos terrenos de modo a reduzir os custos de produção, transformá-los em autoprodutores, transferência de tecnologia ao campo e ampliação dos negócios com o setor agropecuário.

As linhas que englobam o programa são as seguintes: FCO Rural, Inovagro, Investe Agro e Pronamp, para a agricultura empresarial; Pronaf Eco, para a agricultura familiar; e Pronaf Agroindústria e Prodecoop, para cooperativas agropecuárias. As taxas variam de 2,5% até 12,75% ao ano e o prazo médio de 10 anos. O financiamento pode ir até 100% do projeto.

O produtor pode gerar mais energia e criar crédito para os meses seguintes, caso não use tudo o que produziu, criando um sistema de compensação de crédito de energia, que pode ser gasto em até 60 meses.

O Apoio aos projetos de geração sustentável de energia elétrica com condições diferenciadas no agronegócio reconhece o potencial das energias renováveis e da inovação do Agronegócio no Brasil. O programa Agro Energia do Banco do Brasil reforça o compromisso do Banco com a sustentabilidade.

Fonte: Banco do Brasil

**Produza sua própria ENERGIA!**

ECONOMIZE ATÉ  
**95%**  
em energia  
SOLICITE UM ORÇAMENTO

**ECONOMIA, CONFORTO E SUSTENTABILIDADE**

 **Santander**  
FINANCIAMENTOS



**MASTERSUN**  
Energia Solar

(11) 4712-1799

(11) 97437-9712 (Diego) / (11) 97636-6586 (Reinaldo)

contato@mastersun.com.br

www.mastersun.com.br





# TENDÊNCIAS INVERNO/2017

By: Karina Barbagallo

Foi nos anos 40 que as peças **Camufladas** caíram no gosto feminino, com o passar dos anos essa tendência só vem crescendo. Em 2017 ela chega em um estilo super Feminino, apostando em peças coladinhas como as skinnys jeans.



O tecido mais amado do momento, o **Tule**. Ele foi criado da cidade de Tulle, no interior da França em meados do século 18. Esse tecido sempre será o destaque

do look, antes mais sério em véus de noivas, agora muito mais sensual em peças para a noite.



As **Bomber Jackets** ou **jaquetas bomber**, foram inspiradas nos casacos de pilotos de avião da Primeira Guerra Mundial, agora voltam com todo o charme moderno de 2017.



## Barb's Clothing

Karina Barbagallo - Roupas e Acessórios

Conheça o espaço! Agende sua visita pelo (15) 99679-5408

Barb's Clothing Ibiúna

R. Mario Arizono, 259 - Ibiúna/SP



## FARMÁCIA SÃO DIMAS



R. XV de Novembro, 80 - 15 3241-1102  
R. Pindaça Soares, 273 - 15 3248-7539  
rozidafarmacia@hotmail.com

## ÓTICA RELÓJARIA IBIUNA

Revelação digital na hora - xerox - presentes  
Foto documento - relógios - lentes de Contato  
Armações p/ óculos **15 3248-1209**

Pça. Marechal Deodoro, 38-A - Ibiúna/SP

## ARTPRINT

COMUNICAÇÃO E PROJETOS

www.artprintprojetos.com.br



(15) 99724-1150

Rod. Bunjiro Nakao, Km 82,5.  
Bairro Ressaca - Ibiúna/SP

## Óticas Vitae

15 99675-5142

Av. Doutor Gaspar Ricardo Jr. - Mairinque/SP

COMITIVA 7  
**ARQUEIRE**  
Ibiúna/SP  
15 99808-7079



Wilson Cardoso de Moraes

15 3241-2539 / 3248-3316

Site: www.kazalloba.com.br Email: kazalloba@uol.com.br  
Rua 24 de Março, 199 - Centro - Ibiúna/SP

## DA FRUTA

SUCOS & CAFÉ

01 Ano em Ibiúna!

Delivery: (15) 3248-1707

Praça Marechal Deodoro, 50 - Centro



15 3241-2722 | 99680-5945

R. Monsenhor Cintra, 06 - Centro, Ibiúna/SP

## UNINTER

CENTRO UNIVERSITÁRIO INTERNACIONAL

## Carlos e Luci Joias

- Consertos de ouro e prata
- Fabricação própria

15 99817-8023

Av. Fortunatino, 243 - Loja 2  
Centro - Ibiúna/SP

## WL

Madeiras

www.wlportasejanelas.com.br

(15) 3241-2425 / 3241-5828

Rod. Bunjiro Nakao, s/nº - Km 65,3 - Bº do Curral - Ibiúna/SP



R. Zico Soares, 30  
Centro, Ibiúna/SP  
(ao lado do fórum)

15 3248-2799 Reciclamos  
Água

## AUTO MOTO ESCOLA



Educando para o Trânsito

(15) 3248-3167 / 99698-1871

amealfredinho@ig.com.br

Rua Monsenhor Cintra, nº 100 - Centro - Ibiúna - SP

## AGÊNCIA DE VIAGENS



(15) 3248-2697 | 99706-5252

Site: sakura-viagens-mundo1.webnode.com

R. Pindaça Soares, 295 (piso superior) - Centro - Ibiúna/SP





## 98ª Festa de São Sebastião



Fotos: Felipe Souza

## Tradição rumo ao centenário

*A cada ano aumenta o número de devotos que acompanham a programação das festividades em louvor ao santo São Sebastião e ao Divino Espírito Santo.*

Em 1918 deu início a peregrinação dos fiéis nos últimos dias de maio, trazendo e levando a imagem do mártir do bairro Pocinho, onde se encontra a Capela de São Sebastião, até o centro de Ibiúna. Com o passar dos anos as celebrações foram ganhando estrutura e fortalecendo a adoração ao santo com muito mais adeptos. Muitos milagres foram alcançados através dos pedidos dos fiéis. Hoje a 98ª Festa de São Sebastião e do Divino Espírito Santo teve seus momentos registrados na memória, se firmando como a principal festa religiosa de Ibiúna e se posicionando no calendário turístico religioso da região como o maior atrativo da cidade.

Para quem participa das festividades, como devoto, tem verdadeira adoração e se emociona em cada evento em homenagem e louvor ao santo protetor. A cidade inteira se mobiliza para apoiar e patrocinar a festa. A romaria dura quatro dias, começando com a vinda do santo do sertão, as procissões pelo centro da cidade após as missas e a volta para a Capela na terça após o último sábado de maio. No entanto, as festividades antecedem à romaria com jantares, novena, procissão dos lavradores, e durante com shows e parque para entreter a população.







A procissão dos lavradores acontece uma semana antes da romaria a São Sebastião. Este ano mais de quatrocentos e cinquenta veículos, entre bicicletas, motocicletas, jipes, carros e tratores, desceram a rua principal do centro de Ibiúna levando como oferta ao santo parte de sua colheita. Um momento de grande emoção, famílias de agricultores reunidas mostrando a força que vem do campo

e a fé por dias melhores em terras férteis. Neste mesmo dia aconteceu a 1ª EXPO FEST, feira para geração de negócios no setor da agricultura. Diferentemente dos outros anos, com uma organização descentralizada, envolvendo a comunidade de outras paróquias da cidade e a nomeação de seus festeiros, a festa teve muito mais participantes, unindo ainda mais os ibiunenses pela fé.







## 98ª Festa de São Sebastião



Fotos: Felipe Souza

No último dia da festa, a procissão pelas ruas do centro contou com o andor de São Sebastião, do Divino Espírito Santo e da imagem de Nossa Senhora Aparecida em comemoração aos 300 anos de sua aparição. A missa foi presidida pelo Padre Antônio Maria, no palco na praça matriz.

A repercussão nas redes sociais da 98ª Festa de São Sebastião trouxe pessoas de várias cidades, celebridades, políticos e holofotes da mídia, gerando a todos uma grande expectativa a respeito da comemoração do seu centenário em 2018.





# *Casa do Campo*

ROYAL CANIN

GENCO



Premier  
Alimentos Super Premium

PURINA

Tudo para o seu Sítio

[www.casadocampoibiuna.com.br](http://www.casadocampoibiuna.com.br)

*Viva São Sebastião!*



**Rações**

**Medicamento  
Veterinário**

**Ferramentas**

**Jardinagens & Piscinas**

**ENTREGAMOS SEU PEDIDO EM IBIÚNA ATÉ 24H**

Recebemos orçamentos e pedidos  
por WhatsApp  15 99861-8227

**DISK 15 3248-2337 | 3241-2433**

Seg a Sex: 8 às 18h. Sab: 8 às 15h. Domingos e Feriados até às 12h.  
Av. Ver. Benedito de Campos, 525 - Ibiúna/SP





98ª Festa de  
São Sebastião



Fotos: Felipe Souza

## Sob as lentes da fé

*Interatividade foi a palavra da vez nesta edição da Festa de São Sebastião. Olhos e lentes registraram todo o evento, cada momento de exaltação e fé.*

Vívidos, os fotógrafos da cidade correram de lá para cá para pegar o melhor ângulo. Respeito e coleguismo também foram notados nesta festa, sem contar o profissionalismo.

Vídeos, fotos, muitas imagens, gravações de amadores e profissionais captaram a emoção da 98ª Festa de São Sebastião. Espalhados por todos os lados, algumas vezes até pendurados, os fotógrafos deram um show de imagens e o resultado pode ser visto nas redes sociais e sites.

Filmagens convidaram as pessoas a acompanhar tudo o que estava rolando na festa. A missa no sertão na manhã de sábado foi transmitida ao vivo, possibilitando as pessoas prestigiarem este momento de muita fé, bem como a romaria e as demais programações.

**#fssibiuna**, anunciava o pessoal contratado pela organização para cobrir o evento, indicando que todas as fotos com esta hashtag subiriam para o telão ao lado do palco durante o período da festa.



Fotos: Arquiño Passol

**Confira fotos do evento:** [facebook.com/revistamaisibiuna](https://facebook.com/revistamaisibiuna)  
**E pelo site oficial:** [www.festadesaosebastiaoibiuna.com.br](http://www.festadesaosebastiaoibiuna.com.br)



**ACEITAMOS ENCOMENDAS**  
• Salgados • Doces • Bolos

**Almoço de 2ª a Sáb**

**IBIÚNA**  
Av. Maria La Farina Milani, 230  
15 3241-1157

- Caldos e Sopas • Canja • Legumes
- Creme de Milho • Caldo Mocotó • Caldo Verde
- Mandioquinha • Mandioca com Costela
- Feijão Branco com Costela

**2ª a 6ª a partir das 18h30**

**PIEDADE** 15 3244-7144  
Rua Masahiko Yoshizako, 167 - Centro.

Participante do Seminário Técnico  
ABNT/CB09

**Gilberto Silva**

**Seminário Técnico**  
ABNT/CB09

*Certificado*  
A Associação Brasileira de Normas Técnicas certifica que  
*Gilberto Silva*  
está habilitado a executar os serviços de instalação, manutenção e reparação de fogões industriais e saunas.

**0800.7734.900**

Agora com o Serviço de Revisão Completa de Fogões Industriais e Semi Industriais. Há 35 anos fazemos Instalações Industriais (Fogões, Aquecedores e Saunas).

**MISTURA DE AROMAS RESTAURANTE**

**ALMOÇO DE TERÇA A DOMINGO**

*Conheça nossas instalações. Qualidade no preparo*

[f /restaurantemisturadearomas](https://www.facebook.com/restaurantemisturadearomas)

15 3249-2327  
Rod. Bunjiro Nakao, km 62 Ibiúna/SP  
misturadearomas@gmail.com

**Thai**  
Restaurante e Temakeria

**Sua melhor refeição está aqui!**

- Comida japonesa • Prato executivo
- Sucos naturais • Sobremesas

- Pratos Exclusivos •
- Parmegianas | Bife acebolado | Peixe grelhado

**DELIVERY**  
15 3248-2299 / 15 99670-2299  
R. Pinduca Soares, 74 (Calçadão) Ibiúna/SP

Seja **Gulosão** comida caseira

Seja **Gulosão** lanches & Cia

*Comida Caseira*

**Disk 3248 1385**  
Segunda a sábado das 11:00 às 15:00  
Sem taxa de entrega para o centro

[f www.facebook.com/gulosaolanchesecia](https://www.facebook.com/gulosaolanchesecia)  
Rua Pinduca Soares, 350 - Lj 9 - Ibiúna - Centro



98ª Festa de  
São Sebastião



Fotos: Felipe Souza

## Nascidos sob proteção

*São Sebastião era um soldado cristão que se alistou no exército com a única intenção de afirmar o coração dos cristãos, enfraquecido das torturas.*

Por sua brandura com os prisioneiros, foi julgado pelo imperador como traidor e ordenado a ser executado por flechas, sendo atirado ao rio. Resgatado com vida, se apresentou novamente e foi espancado até a morte. São Sebastião é o protetor da humanidade contra a fome, a peste e a guerra. Em Ibiúna, há noventa e oito anos, devotos fazem peregrinação em seu louvor por livrar a cidade da gripe espanhola no começo do século XX e por todos os milagres desde então alcançados.



Fotos: Andrezo Jasmine

### Três gerações em devoção

A família Ferreira tem uma ligação muito próxima a São Sebastião, fazendo parte das celebrações ao santo praticamente desde o início da romaria. Dona Olinta Maria e Sr. Luiz Gonzaga Soares deram a sua filha Maria Sebastiana este nome em homenagem ao santo, pois ela nasceu no dia da sua vinda do sertão para o centro da cidade, há quase oitenta anos, recebendo também a adoração ao mártir como herança e repassando aos seus filhos. Vão à missa todo mês na Capela de São Sebastião e participam todo ano das festividades, inclusive na organização da romaria dos cavaleiros ao sertão.

A neta de Maria Sebastiana, Daniela, nasceu no dia da volta do santo ao sertão, há vinte anos. Foi festeirinha e numa ocasião, na carreta para apresentar a imagem do santo, esta enroscou nos fios de eletricidade e caiu sobre Daniela, acertando-lhe





a cabeça. Como a imagem era grande e estava no alto, sua mãe Solange, ao receber a notícia, correu para o caminhão esperando o pior, foi quando constatou que havia feito só um “galo” na testa de sua filha. Foi a segunda vez que o santo se voltou para Daniela.



Aos quinze anos, Dani foi acometida por um câncer na garganta. Devota, se agarrou ao santo pela cura. “Quando se tem esta doença, todos em volta também ficam doentes de preocupação com seu bem-estar e saúde”, comenta. Amigos, Suzeli e Carlos, pediram uma fita vermelha para fazer uma promessa para São Sebastião. Tamaña a surpresa de Dani quando viu que a fita estava amarrada no pescoço do santo. Neste momento, ela teve a confirmação de que não estava sozinha nesta luta e que seria curada. “São Bastião é meu amigo”, fala da sua intimidade com o santo.

**Elba Joias**

O melhor presente para o seu amor está aqui!

\*Alianças em aço e corrente/pingente em ouro branco

(15) 3241-1020 | (15) 3248-1113 | (15) 99835-0279  
Av. São Sebastião, 192 - Centro - Ibiúna/SP

**Outlet dos Óculos**

Você pode ter **muitos estilos.**

Every Day Lenses | ZEISS | HOYA VARILUX

**LENTE DE VISÃO SIMPLES E MULTIFOCALIS**

**ÓTICA ESPECIALIZADA • LOJA DA FÁBRICA • (15) 3241-1064**

Ibiúna: Rua Pinduca Soares, 194 centro.  
São Roque: Av. Tiradentes, 33 centro.

**FARMA GODIN**

Medicamentos e Perfumaria

**DISK ENTREGA**

Loja 01: Rod. Tancredo Neves, 400 Sala 4. Capim Azedo (no Posto Foleña) **15 3248.3001**

Loja 02: Rod. Bunjiro Nakao, Km 83,5 B° Cocaís (Dentro do Posto Naka) **15 99750-6460**

e-mail: farmagodin@gmail.com **NOVO ENDEREÇO**

**AMAV**

(Associação dos Moradores Amigos da Vila Velha)

**Estamos felizes em fazer parte desta Festa de São Sebastião!**

**15 3248-1158 | 99711-2742**

Estrada Municipal do B° Morro Grande  
Chácara Vila Velha s/n° - Ibiúna/SP





## 98ª Festa de São Sebastião

### Nasce um cavaleiro

Ano de 1978 às oito horas da manhã numa terça-feira, centenas de pessoas passavam pela avenida São Sebastião em festa com a volta do santo para o sertão. Enquanto isso, em uma residência neste mesmo endereço, a parteira trazia ao mundo, sob os fogos de São Sebastião, Vanderley dos Santos, conhecido como Vando.

Quando criança sempre acompanhava a chegada do santo na avenida. Aos seis teve o primeiro contato com cavalo, mas seus pais não o deixavam ir para o sertão com receio dos boatos de que era perigoso. *“Chorei muito aos doze anos, quando a dupla sertaneja famosa, Tonico e Tinoco, foi cantar no sertão em 1990 e meus pais novamente não me deixaram ir”,* relembra.



Fotos: Arquivo Pessoal

Aos dezesseis fez sua primeira romaria ao sertão. Quando pequeno, Vando prestava atenção na cavalaria de honra e seus cavaleiros romanos. Percebeu que com o tempo, esta tradição havia desaparecido. Ficando motivado a resgatar, prometeu se vestir de cavaleiro por três anos consecutivos. Em 2011 e 2012, foi sozinho. Em 2013, conseguiu mais dois companheiros e no ano seguinte já eram num total de cinco cavaleiros.

Hoje faz parte da comissão que organiza a saída e chegada da romaria dos cavaleiros da Festa de São Sebastião e este ano seu filho Luiz Gustavo de vinte anos, fez a chegada do santo como cavaleiro, passando a tradição de pai para filho.





Escoras



Cmpactadores

# JM-ANDAIME

## Locação

15 3249-1291 / 98174-9719

Rod. Bunjiro Nakao, km 65 - Ibiúna/SP  
jm65andaimes@gmail.com

Andaimés  
a partir de  
R\$ 7,00

Betoneiras  
a partir de  
R\$ 70,00  
3 dias



Rompedores



Betoneira



## VIDRAÇARIA NASCIMENTO Wagner

**BUNDAS** Aceitamos todos os cartões

- † Vidros e Box
- † Fechamento de área
- † Tampo para mesa
- † Projeto e Instalação
- † Comercial e Residencial



vidracaria\_nascimento@hotmail.com

Rod. Bunjiro Nakao, Km 68 - Ibiúna/SP 15 3248-3863 / 99765-4386



toque de classe  
marcenaria  
*O toque que faltava na sua casa!*

SOB NOVA  
DIREÇÃO



15 3248-8875

Rangel 15 99782-8662 | Wagner 15 99765-4386

marcenariatoquedeclasse@hotmail.com

Rua Júlio de Castilho, 14 - Gemima - Ibiúna/SP



## Leitura de Tarô Cigano

Kátia

EM BREVE:

Terapia Reiki e Reflexologia Podal

Com hora marcada

11 99318-2672 (claro) / 11 98430-7016 (Tim)

Rodovia Bunjiro Nakao km 59,5. Ibiúna/SP

100%

## MOTOS W

Peças - Acessórios - Serviços

HONDA  
YAMAHA  
SUZUKI



(15) 3248-2724 | 3248-4350

Loja 01 - Av. Vereador Benedito de Campos, 310/2 - Centro - Ibiúna/SP

Loja 02 - Rodovia Tancredo Neves, 1920 - Lj. 3 - Ibiúna/SP

E-mail: cemporcentomotos@bol.com.br / cemporcentomotos@gmail.com

/Cemporcentomoto

## ESPAÇO ONDA VERDE FLORA



Temos uma grande variedade de plantas ornamentais para seu jardim, seja para empresa ou residência. Temos vasos, terra, adubos, frutíferas e muito mais! Venha fazer um orçamento de paisagismo, recuperação de jardim, pomar e horta.



espacoondaverde@outlook.com 15 3249-2327

Rod. Bunjiro Nakao - Km 62 - Ibiúna/SP





98ª Festa de  
São Sebastião

## Música de São Sebastião

Foto: Felipe Souza

Mês de maio  
Todo ano, todo ano tem  
Todo ano, todo ano, todo ano tem,  
Festa de São Sebastião  
Festa de São Sebastião

Na sexta-feira,  
Já inicia a caminhada  
A caminho do Sertão  
Pra trazer São Sebastião.

Depois três dias  
De festa e procissão  
Pra saudar São Sebastião.  
Pra saudar São Sebastião.

O mais bonito é se ver a procissão  
Toda ela engalanada  
Toda bem ornamentada  
Pra saudar São Sebastião.

Tônico Soares  
Seguindo a tradição  
Conduzindo os cavaleiros  
De São Sebastião  
Seguindo a tradição  
Pra saudar São Sebastião.

Na terça-feira  
Reinicia a caminhada  
A caminho do sertão  
Pra levar São Sebastião.





**Festival de Caldos e Panquecas**  
Toda *sexta-feira* das 19h00 às 21h00

**(11) 4711-1036** Bairro Canguera - São Roque/SP  
restauranteitacolomy.com.br



prazer em comer bem!

15 3248-1154

Quintal Food Service @quintal\_foodservice  
Rua Dr. Gabriel Monteiro da Silva, 809  
Centro, Ibiúna-SP



**15 3248-1063**  
Pça. Marechal Deodoro (Matriz), 93  
Centro - Ibiúna/SP

**PÃES E DOCES**



**DELIVERY**

15 3241-5157 / 98821-2479  
15 99839-7738

R. Cel. Salvador Rolim de Freitas, 199 Centro - Ibiúna/SP



**Sabor Mineiro**  
(15) 99623-0541

**TEMOS AÇAÍ NA TIGELA**

**Coxinhas**  
Camarão - Carne Seca  
Frango c/ Catupiry

**Empadas**  
Camarão - Carne Seca  
Palmito - Frango

**Salgados**  
(fritos & assados)  
Coxas Empanadas - Bolinho de bacalhau- Risóles - Fogazzas de Presunto e queijo - carne palmito - calabresa entre outros.

Rua Capitão Cardoso de Mello, 19 - Centro - Ibiúna/SP  
(Estacionamento ao lado da Crefisa)



Restaurante **Kumamoto**

**Delivery** 3248-3214  
99641-6320

Rua José Cipriano de Freitas, 171  
(em frente ao Centro Olímpico)



15 99697-5909  
Avenida Fortunatinho, 648  
Centro - Ibiúna/SP



**Pulo e Churros**  
Excelência e Qualidade

Av. São Sebastião, 192 (Shopping Ibiúna)



**MARMITEX OU PRATO FEITO**

Michelle **a partir de R\$ 10,00**

Restaurante

Rod. Bunjiro Nakao, Km 63 - Ibiúna  
(15) 3249-2810 / (11) 98640-9196

**ANUNCIE AQUI**

**POR R\$ 90,00**

**15 99806-6567**



**REINALDO DOCES**  
15 99793-2724 15 99702-3460

**DOCELINHO**  
Comercial Atacadista Docelinho - Ltda  
Ibiúna e região

CLASSIFICADOS GASTRONOMIA

Siga a Revista Mais Ibiúna nas Redes Sociais!



facebook.com/revistamaisibiuna



@revistamaisibiuna



@maisibiuna





# Ilustradores



Este mês trouxemos os ilustradores que se destacam no curso de desenho, e eles falaram um pouco sobre como começaram e o que o desenho significa na vida deles. Aproveite para conhecer um pouco dos Ilustradores da cidade!



## BILL

25 anos

Começou a desenhar aos sete anos, copiando os desenhos dos animes que gostava de assistir, como Dragon Ball Z. Em 2009 iniciou seus estudos no curso de desenho, onde aprendeu várias técnicas como aquarela, zentangle e grafite, sendo sua técnica preferida.

"O desenho representa tudo em minha vida! Consigo transmitir minhas emoções e sentimentos através dos desenhos, representa a paz comigo mesmo, a liberdade da mente."

Começou aos seis anos de idade. Sempre que pegava um pedaço de papel e um lápis, já saía rabiscando e usando sua criatividade, assim começando a sua paixão pelo desenho. Prefere o Realismo, sendo a que mais domina, gostando também de lápis de cor.

"O desenho representa tudo na minha vida, uma paixão que levarei para a vida toda, um hobby para todo dia, uma forma de expressar meus sentimentos em um simples papel."

## MATEUS DIAS

16 anos



## JOSÉ EXPEDITO

25 anos

Sempre foi apaixonado por automóveis, e no ensino fundamental passou a desenhar carros tunados, despertando seu interesse pelo desenho. Já aprendeu diversas técnicas como pontilhismo, realismo e suas preferidas, zentangle e stencil.

"O desenho é um tipo de linguagem que não pode ser escrita, e não tem limites, mas que tem muito significado para quem gosta."

Iniciou aos cinco anos de idade e aos doze começou a desenhar mangá, caricatura e retrato, onde se aperfeiçoou e hoje é sua técnica favorita.

"O desenho pra mim representa uma paixão, um hobby que posso me expressar, principalmente o realismo."

## THOMAS BOTELHO

17 anos



## Supermercado IBIUNA

### Você merece o melhor!



## Campanha do Agasalho

Ajude quem precisa!



Traga um agasalho em bom estado e concorra a 10 vales compra no valor de R\$ 400,00 cada!

Rua José Juni, 75 - Tel.: (15) 3248-9880

O melhor atendimento da região!

Treino  
Funcional

CLÍNICA DE FISIOTERAPIA *H.B.*

**Dra. Kelly Cristina Moura** (11) 94160-2409  
Fisioterapeuta - Crefito: 163260 F  
Rua Alagoas, 107, Centro - Ibiúna/SP

**SMECK**

*Quem disse que moda tem que ser cara?*

(15) 3241-5647  
Loja 01: R. Prof. Angelino Falci, 17 (Boulevard)

(15) 3241-2428  
Loja 02: Rua XV de Novembro, 266 - Centro - Ibiúna/SP

**Jéssica Ferracini**  
Cílios e Estética  
15 99791-2084

**PROFISSIONAL COM  
CERTIFICAÇÃO INTERNACIONAL**

**ESPECIALISTA EM CÍLIOS**  
Viva essa experiência de beleza  
e livre-se do rímel!

Jéssica Ferracini Cílios e Estética  
R. Francisco Tisêo, 39 (saída p/ marginal) Ibiúna/SP

**LINDA MODAS**  
ROUPAS FEMININAS E ACESSÓRIOS

Daniela Brasil  
11 98250-0450  
Noeme Maciel  
11 99919-0333

Rua Dr. Gabriel Monteiro da Silva, 185  
Loja 07 - Centro - Ibiúna/SP

**Glória Jane Rodrigues**  
Podóloga  
Reflexologia

15 99613-0709 / 15 3248-2811

**REFUGIO  
SERTANEJO**

MODA COUNTRY E ACESSÓRIOS PARA CAVALOS

R. Dr. Gabriel Monteiro da Silva, 117 - Centro - Ibiúna/SP  
(15) 99811-0824 Vivo

**Óptica da Sú**

♥ OFERTAS ♥  
Dia dos Namorados

**50% de desconto**  
na compra do 2º óculos  
da mesma marca

Promoção válida até 30/06/17

Ibiúna: Trav. Cerqueira César (Calçada), 22 (15) 99809-7813 (15) 3349-6136  
São Roque: Avenida Tiradentes (Ao lado da Pharmalins), 250 (11) 4784-3625

CELEBRE SEU SORRISO!

**PRIDENTE**  
ODONTOLOGIA INTEGRADA

15 3241.2343  
15 99663.3878

R. Pinduca Soares, 295  
1A - Centro, Ibiúna/SP

**CLASSIFICADOS** BELEZA, MODA E SAÚDE

Depilação • Design de Sobrancelhas  
Corte Moderno • Penteados e Maquiagem  
Manicure e Pedicure • Química em Geral

**Instituto de Beleza  
Anna e Equipe**

Aqui sua Beleza é nosso Objetivo  
Atendemos com hora marcada

**Confira nossas promoções**

f Anna Cristina / (15) 3241-2006 / ☎ (15) 99733-3433 / (15) 99677-4906  
Rua Pinduca Soares, 243 (em cima da loja Solo) - Centro - Ibiúna/SP





**WERICK  
SALVIONI**  
17 ANOS

Começou a desenhar com quinze anos através dos aplicativos de celular. Depois começou a fazer realismo, até que entrou no curso, tendo uma evolução muito rápida e logo se destacou. Sua técnica preferida é o realismo, onde continua a estudar e evoluir diariamente. Em dois anos ele passou de um simples amador para um especialista em realismo.

Começou aos nove anos. Quando iniciou não tinha nenhuma noção de desenho, e agora, dois anos depois, faz realismos com uma precisão surpreendente. Neste dois anos já aprendeu cartum, chibi, mangá e o seu preferido, o realismo.

"O desenho pra mim é um hobbie onde posso expressar minha arte."

**KAIO  
HENRIQUE**  
11 ANOS



**GABRIEL  
GERÔNIMO**  
13 ANOS

Começou a desenhar aos dez anos, quando entrou no ensino fundamental 2. Desenhava para não se sentir muito só, porque segundo ele, era muito antissocial. Gosta de lápis de cor, pontilhismo e suas preferidas são hachuras e realismo.

"Desenhava para uma fuga, hoje, tenho como um hobbie."

Começou aos treze anos, sem muita habilidade, fazendo desenhos que assistia na tv, como cartuns e mangás. Já fez realismo, hachuras, stencil e sua preferida é zentangle.

'O desenho é um modo de expressar e dar vida aos meus pensamentos que não podem ser descritos com palavras'.

**DANIEL  
FARIAS**  
17 ANOS

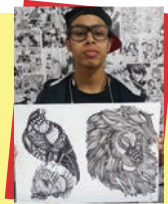

Gostou da nossa matéria?! Quer fazer uma encomenda com algum ilustrador? É simples, basta entrar em contato com o Curso de Desenho e repassamos o contato do ilustrador de sua preferência.

Curta nossa página no facebook e veja mais desenhista feras como esses da matéria.

*Magno Solari*

Especialista em Caricatura, Retrato e Mangá.  
Formado em Artes Visuais pela Estácio Uniradial.  
Curso de Desenho Cel: (15) 99406-9651  
facebook.com/magno.solari



## Canecas



## Imãs



Somente por encomenda

☎ 15 99806-6567

Parceria



Coleção  
**mais Ibiúna**



**WL LAVA RÁPIDO**

SEU CARRO MERECE ESSE BRILHO

Av. Cap. Manoel de Oliveira Carvalho, 190  
(Antigo Lava Rápido Naio) - Centro, Ibiúna/SP

Lavagem de:  
Carros - Motos  
Caminhões- Utilitários  
Máquinas Agrícolas

AGENDAMOS  
LAVAGENS  
AOS DOMINGOS

☎ 15 99805.7644 (Wagner)  
☎ 15 99735.4383 (Helinho)

**Papel&cia**

IBIÚNA SHOPPING

- Plásticação • Serviços digitais
- Mini papelaria • Presentes • Artesanto

servicepapelecia@gmail.com

Av. São Sebastião, 192 | Centro - Ibiúna/SP ☎ 15 99688-1560

Formulários para CIRETRAN, PREFEITURA e outros órgãos:

Renovação de CNH (Licenciamento)	RENAVAN (Carteira)	2º Via CPF e RG	Contratos compra e venda (Temas e recusas)
Procurações/declarações (em geral)	Contrato de aluguel	Currículos	Xerox



**MARCÃO**

**FUNILARIA e PINTURA**

*A clínica do seu carro!*

15 99697-6598 / 99697-5838

**ALEMÃO**

AUTOCENTER CAR

ALINHAMENTO • BALANCEAMENTO • SUSPENSÃO

15 3241-1801

Av. Fortunatinho, 427 Centro - Ibiúna/SP

FUNILARIA E PINTURA RUI

**FPR**

SERVIÇOS AUTOMOTIVOS

15 3248-4322

Travessa Moraes, 597 Bº LAVAL II Ibiúna/SP

**LOJA DAS CALOTAS**

Nacionais, Importadas e Esportivas



15 99684-8458

Av. Marginal, 922 - Loja 02 - Ibiúna/SP (próximo ao Mercado Ibiúna)

**Liko Transportes**

Locadora de Veículos

- Rodoviários • Transporte Escolar
- Viagens em geral • Capital • Interior • Litoral
- Excursões • Faculdades (manhã e noite)

15 3248-3770 / 99724-0639 (Maurício)  
15 99807-3181 (Sandra)

Rua Pinduca Soares, 175B - Ibiúna/SP

**AUTO REPAROS CARRIEL**

- Troca de óleo
- Mecânica em Geral
- Insulfilm



15 3248-2021

Rua Otávio Rosa, 51  
Centro - Ibiúna/SP

**AUTO MECÂNICA BETO**



- Injeção Eletrônica
- Limpeza de Bicos Injetores
- Aparelhagem Eletrônica



**Beto: 15 3241-1776**

Rua Alcina de Vasconcelos Ferrari, 144  
Centro - Ibiúna/SP

**AGROMAR**



Mecânica Especializada  
Tratores - Motores  
Máquinas Agrícolas

Mário Shinsuke Nakano

(15) 99702-1006

R. Colômbia, 465 - Jd. Nova Ibiúna

**PIL STOP**

**BORRACHARIA / LAVA-RÁPIDO**

- Pneus Novos • Remold • Recauchutados
- Balanceamento
- Alinhamento Computadorizado
- Rodas para Autos e Motos

Lavagem Simples e Completa *Felipe*

(15) 3241-2020 / ID.: 834\*282

Rua Francisco de Barros, 89 - Ibiúna/SP



**COMPRA • VENDA • TROCA • FINANCIA**

(15) 3248-3209 / ☎ 99755-5302

email: ibiunaveiculos@hotmail.com

Rua José Juni, 180 - Centro - Ibiúna/SP (em frente ao Supermercado Ibiúna)

**ompect Car Sound**

Vendas, Consertos,  
Instalação de Som,  
Alarme, Insulfilm e  
Acessórios automotivos



(15) 3248.1045 / (15) 99660.6207

Rua José Eugênio Machado nº 406  
Centro - Ibiúna/SP

CLASSIFICADOS VEÍCULOS

Anuncie sua empresa aqui!

☎ 15 3248-3716 ☎ 15 99806-6567 ✉ revistamaisibiuna@gmail.com





Saiba mais

# Desafios

Colaboração: Erleide M S S Antunes

- Solução Desafio 1 - Busca de regularidade numérica ed.49



Qual destes seis relógios substitui o relógio sem horário no grupo anterior?

**Solução:** O relógio B, pois os quatro relógios apresentam a soma 17 pontos.



- Solução Desafio 2 - Conceito de equivalência ed. 49

Na quarta linha temos que um gato mais três cachorros (3x5=15) resultam 22, então um gato vale 7 (22-15).

Na primeira linha dois porcos mais um cachorro (5), mais um gato (7) resultam 20, então dois porcos valem 8 (20-12) e um porco vale 4.

$$\begin{aligned}
 \text{Porco} + \text{Cachorro} + \text{Gato} + \text{Porco} &= 20 \\
 \text{Porco} + \text{Cachorro} + \text{Gato} + \text{Gato} &= 23 \\
 \text{Gato} + \text{Gato} + \text{Porco} + \text{Cachorro} &= 23 \\
 \text{Gato} + \text{Cachorro} + \text{Cachorro} + \text{Cachorro} &= 22
 \end{aligned}$$

- Resolução Caça palavras ed. 49

O	N	N	C	A	O	M	E	F	S	F	C
P	E	S	T	E	P	F	D	A	L	N	A
C	U	S	B	R	O	E	I	E	O	T	I
T	E	A	T	M	G	O	C	A	A	A	O
F	D	S	E	H	U	H	R	O	G	I	S
P	A	M	L	O	A	E	D	N	P	E	T
C	C	R	I	S	T	A	O	S	B	S	U
F	L	E	C	A	D	S	A	A	B	A	B
S	O	U	M	L	T	M	S	C	V	A	R
A	P	R	O	T	E	T	O	R	R	E	N
S	R	S	C	R	I	S	M	R	C	I	R
G	U	E	R	A	B	B	E	N	V	O	P
A	D	L	O	R	R	U	A	I	L	A	A
P	E	S	T	O	G	C	D	F	O	M	A

ACESSE **mais** **ibiúna** PELO SEU  
CELULAR OU TABLET



**ENGENHARIA**  
  
**Alberto e Kátia Ratz Engenharia S/C Ltda.**  
 Site: [www.ratzengenharia.com.br](http://www.ratzengenharia.com.br) | email: [alberto@ratzengenharia.com](mailto:alberto@ratzengenharia.com)  
 Rua Zico Soares, 501 - 2º andar, sala 21 - Centro - Ibiúna/SP

📞 alberto.emilio.ratz  
 15 3248-2432  
 15 3248-1420  
 15 99724-4374

**MARGIL**  
**VENDA E ASSISTÊNCIA TÉCNICA**  
  
**PRENSA DE MANGUEIRAS HIDRÁULICAS  
 LAVADORAS - TRATORES  
 EQUIPAMENTOS AGRÍCOLAS**  
 15 3248.2068 / 98174.5622  
 Av. Cap. Manoel de Oliveira Carvalho, 222/01

**MARCENARIA**  
**São José**  
  
**Móveis - Esquadrias em geral sob medida - Armários Embutidos - Cozinhas  
 Deck - Closets - Portões - Móveis em Madeira Maciça - Batentes  
 Racks - Pergolados**  
 Vinícius: 15 99717.2084 | Elizeu 15 99775.3995

**P. GIANCOLI**  
 Paulo Giancoli - Corretor de imóveis  
 CBRECI - 12053 E  
 Vende • Aluga • Avalia e Administra Imóveis  
 Arbitragem e Mediação de conflitos  
 15 3241-1292  
 email: [pgiancoli@hotmail.com](mailto:pgiancoli@hotmail.com) | [www.ibiuna.com.br](http://www.ibiuna.com.br)  
 Rua Pinduca Soares, 16 - Centro - Ibiúna/SP

do básico ao acabamento  
  
 Elétrica | Hidráulica | Vergalhões  
 Porcelanatos | Forro de PVC  
 15 3241-1946 | 3241-5947  
 Av. Capitão Manoel de Oliveira Carvalho, 220. Centro - Ibiúna/SP

**ESSENCIAL**  
 ARQUITETURA E DECORAÇÃO  
  
 Tel: 15 3249 2656  
 Cel: 11 981 485 269  
[essencial@essencialdecor.arq.br](mailto:essencial@essencialdecor.arq.br)  
[essencialdecor.arq.br](http://essencialdecor.arq.br)

**MADEIREIRA  
 MADEFORTE**  
**Serraria própria**  
**Compra-se toras de eucalipto**  
 Tudo em madeira para sua construção, com o melhor preço da região.  
 Loja: Av. São Sebastião, 400 - Centro - Ibiúna/SP (15) 3241-1682  
 Serraria: Bairro do Puris (15) 3294-2240 / (15) 99835-2948

**Ju A's Estamparia**  
 Desde 2008  
**15-3241-2368**  
 R. CORONEL SALVADOR ROLIM DE FREITAS 315/IBIUNA-SP(RUA DA BICA)

**GIANCOLI  
 ANTENAS**  
  
**MidiaBox  
 HDTV**  
 📞 15 99810-6650 15 3241-5918  
 Av. São Sebastião, 70 - Centro - Ibiúna/SP

**IBIAMA**  
 CORRETORA DE SEGUROS  
**SEGUROS • CONSÓRCIOS**  
 15 3241-1291 📞 15 99698-9121  
[www.ibiama.com.br](http://www.ibiama.com.br)

**Decorações Barca**  
 Acessórios e cortinas sob medida  
  
 Beth 15 99730-1446 / Gil 15 99806-5979  
[decoracoesbarca@hotmail.com](mailto:decoracoesbarca@hotmail.com)  
 R. Dr. Gabriel Monteiro da Silva, 185 Loja 06 - Centro - Ibiúna/SP

**IBICLORO**  
 Produtos de Limpeza  
 15 3241-1347 / 99815-8269  
 15 98160-4448 - 99148-3469  
 11 99711-0721  
 Av. Ver. Benedito de Campos, 155-A  
 Centro - Ibiúna/SP

  
**Clínica Veterinária  
 Viana**  
 Banho e Tosa  
[www.racoesviana.com.br](http://www.racoesviana.com.br)  
 (15) 3249-2402 | (11) 95214-9338  
 Rod. Bunjiro Nakao, km 63,5 - Ibiúna/SP

**wtr** WAGNER  
 Corretora de Seguros  
**(15) 3241.1818**  
 Trav. Siqueira Campos, 15 - 1º Andar  
 Centro | Ibiúna/SP  
[atendimento@wtrcorseg.com.br](mailto:atendimento@wtrcorseg.com.br)

CLASSIFICADOS CASA E DECORAÇÃO

**Anuncie sua empresa aqui!**  
 📞 15 3248-3716 📞 15 99806-6567 ✉️ [revistamaisibiuna@gmail.com](mailto:revistamaisibiuna@gmail.com)





Saiba mais

# Caça Palavras Romeu e Julieta

(WILLIAM SHAKESPEARE)

Tela: Romeu e Julieta por Frank Dicksee

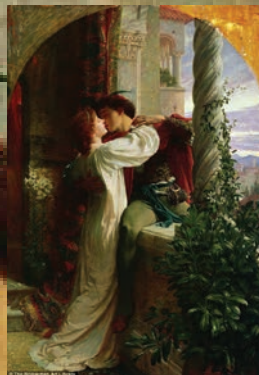

A	M	A	R	A	O	O	E	F	S	F	C	C	O
I	T	A	L	I	A	F	M	O	N	T	E	D	P
C	U	S	B	C	O	E	I	E	S	T	I	C	M
A	E	R	O	M	E	U	C	O	A	A	O	O	T
P	D	P	E	H	U	H	T	O	G	I	N	M	F
U	A	M	A	I	D	E	G	A	R	T	T	P	P
L	U	L	I	E	L	A	O	O	E	S	U	P	J
F	L	E	C	U	D	S	M	C	B	A	B	U	F
S	O	U	P	L	T	A	C	C	V	A	L	O	S
A	P	A	P	U	N	H	A	L	R	I	N	S	A
S	C	S	C	R	I	S	M	R	E	I	R	T	S
G	V	E	R	O	N	A	E	T	S	E	Z	A	P
P	A	Z	S	R	R	U	A	I	L	A	A	A	A

Por volta do ano de 1500 em **Verona/Itália**, um casal de jovens (**Romeu e Julieta**), de família rivais, se apaixonam um pelo outro. Duas famílias poderosas: **Montecchios** e os **Capuletos**, inimigas há muitos anos. O pai de Julieta Capuleto dá uma grande festa e Romeu Montecchios entra disfarçado e se apaixona de imediato por ela. Julieta, descobrindo mais tarde que o jovem é da família inimiga, vai a varanda e conta às estrelas o seu **amor** proibido. Frei Laurence secretamente celebra a união de Romeu e Julieta. No dia deste casamento, dois amigos de Romeu brigam com o Tebaldo, primo de Julieta, e acaba em **tragédia**. Romeu vinga o seu amigo matando Tebaldo com um golpe de espada. Este golpe faz com que Romeu seja ainda mais odiado pelos Capuletos, sendo expulso da cidade pelo príncipe.

O pai de Julieta, que não sabia do seu casamento com Romeu, resolve casá-la com um jovem chamado Paris. Desesperada, Julieta pede ajuda a Frei Laurence, que a aconselha a concordar com o casamento. Aconselha Julieta, na manhã do casamento, beber uma **poção** que a fará parecer morta, sendo levada para o jazigo de família dos Capuletos. Então o Frei mandará Romeu para salvá-la. Tudo ocorre como combinado. Romeu sem saber do plano compra um frasco de veneno e vai até ao jazigo onde se encontra Julieta para morrer ao lado da sua amada...

Momentos depois, Julieta acorda e vê a seu lado, o corpo morto de seu marido. Julieta pega o **punhal** de Romeu e se mata, pois já não tem motivos para viver. A tragédia tem um grande impacto em ambas as famílias que decidem nunca mais lutar e fazem as **pazes**.

# LANÇAMENTO



MAIS UM PRODUTO

Colecção  
**mais Ibiúna**

**Peça já  
a sua!**



**Vendas:**

 Revista Mais Ibiúna

 (15) 99806-6567



# Festa

# JUNINA

## Arraiá de Una

**Dias:** 9 - 10 - 11 de Junho

**Horários:**

**Dia 9:** 18h às 23h

**Dia 10:** 15h às 23h

**Dia 11:** 15h às 18h

**Local:** Praça da Matriz

**Shows - Apresentações**

**Comidas Típicas - Danças - Brincadeiras**

**entre outras atrações!**

**Em Prol das Entidades Sociais**



PREFEITURA DA ESTÂNCIA  
TURÍSTICA DE IBIÚNA



**Apoio:**

