

mais Ibiúna

Revista de Desenvolvimento Turístico



Ano 7 • 2017 • nº 55
www.maisibiuna.com.br
DISTRIBUIÇÃO GRATUITA

IBIÚNA e
REGIÃO

O seu presente de Natal está aqui!



CARTÕES DE VISITA



PANFLETOS

SERVIÇOS

- Folders
- Mídias impressas em geral
- Mídias externas (outdoor)
- Sorteios via Facebook
- Vídeos Institucionais e Comerciais
- Divulgação da sua marca em redes sociais
- Banners
- Panfletos
- Flyers
- Cartões de Visitas
- Consultoria de Marketing

ideianovacomunicacao@gmail.com

15 3248-3716  15 99806-6567

Rua Pinduca Soares, 295

Piso Superior - Centro, Ibiúna/SP

Ideia
NOVA
Comunicação
Arte nas melhores ideias

Diretora:

Edilene Niebuhr
(15) 99806-6567
edilene@maisibiuna.com.br

Supervisora de atendimento:

Andreza Jasmine
atendimento@maisibiuna.com.br

Projeto Gráfico:

Ricardo dos Santos Machado

Diagramação:

Ricardo dos Santos Machado
Rodrigo Oliveira

Edição de Arte:

Andreza Jasmine
Rodrigo Oliveira

Capa:

Loja dos Óculos
Arte: Rodrigo Oliveira
Foto: Andreza Jasmine

Jornalista Responsável:

Edilene Niebuhr – Mtb 76985/SP

Representante Comercial

Karina Ribeiro

Colaboradores:

Erileide M. S. S. Antunes
J. E. Sobral
Magno Solari
Suzana M. Cunha

Colunista de esporte:

Elaine Sobral

A Editora Ideia Nova Comunicação não se responsabiliza pelo conteúdo dos anúncios e pelas matérias assinadas.



Edilene Niebuhr

Diretora da Revista Mais Ibiúna

Mais arte, por favor

É o meu desejo para o próximo ano. Já ficarei feliz se Ibiúna continuar no mesmo ritmo que teve em dezembro com os eventos artísticos: cantatas, recitais, teatro, banda, orquestra, exposições... ufa, faltou fôlego para acompanhar. Fôlego e tempo!

Procuramos mostrar um pouquinho de tudo que aconteceu neste último mês em Ibiúna. Ver a praça da matriz sendo ocupada com arte e por famílias sempre emociona. Entretenimento e lazer para a população e principalmente espaço para os artistas locais se apresentarem. Sucesso.

As campanhas de Natal também são destaque nesta edição. Abraçar uma causa, ajudar o próximo, compartilhar felicidade e alegria, só nos faz ser mais solidários. Muito além de ser útil, é amar o próximo como a si mesmo, se compadecendo da dor alheia e procurando atender os mais necessitados. Com muito pouco dá para fazer o outro sorrir.

Bem, esta edição está recheada de opções de presentes. Que o espírito natalino se faça presente nos lares, trazendo união, amor, confraternização! Que a ceia seja farta, e não falte fé e esperança no agora e no amanhã.

Até 2018!



*Agradecemos todos os clientes e amigos pela confiança durante o ano de 2017. Desejamos a todos um **Feliz Natal** e um **Ano Novo** repleto de paz e felicidade. São os mais sinceros votos da Equipe Loja dos Óculos*



Armações Nacionais e Importadas



HB solares e Receituário



Armações



GRAZI
MASSAFERA

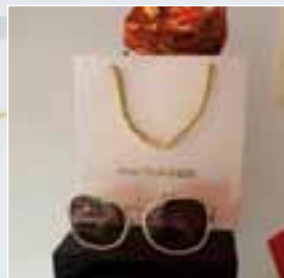

Ana Hickmann



Solares



Seu presente está aqui!

Carteiras
e Bolsas



Relógios
Masculino e Feminino

- Champions • Euro • Technos
- Dumont • Lince • Orient



Joias (Ouro 18k) Alianças, Brincos, Colar e Pingentes

Nas compras

acima de

R\$ 500.00

you

GANHA

um lindo óculos de sol!

(da marca Dallas)



15 3241.5921

Praça Marechal Deodoro

(Matriz), 96 - Centro Ibiúna



Jeep Noel, uma missão de amor

O projeto “Jeep Noel” é desenvolvido pelo grupo Jipeiro Amigo & Solidário de Ibiúna que, desde 2014, vem amparando famílias carentes da área rural com doações de presentes às crianças pela chegada do natal.

A campanha é feita através de apadrinhamento pelos componentes do grupo e por vários colaboradores voluntários e admiradores do projeto.

A princípio esse projeto tinha a intenção apenas de distribuir presentes às crianças carentes, porém, tendo em vista a realidade de suas famílias, o grupo passou a amparar também crianças acamadas com saúde debilitada, realizando doações de medicamentos, fraldas e outros itens para assistir a manutenção de saúde dos mesmos.

O projeto tem sensibilizado pessoas que passam pela mesma situação e nos enviam doações diver-

sas, sendo estas destinadas pelo grupo às pessoas necessitadas. O grupo realizou outras ações como “SOS Mariana-MG”, conseguindo mobilizar populares, escolas e comércio local a doarem água para socorrer às vítimas de Mariana. Outras ações aconteceram em virtude da enchente de São Roque e região, em março de 2016; bem como no fenômeno catastrófico em junho do mesmo ano, que deixou desabrigadas muitas famílias de São Roque, Mairinque, Canguera e Dois Córregos em Ibiúna/SP.

“Todas as campanhas formam um exemplo de compromisso das pessoas umas às outras e cada uma delas a todas. Não somente Ibiúna, mas pessoas da região e um grupo de Jipeiro de São Lourenço, se unem em solidariedade às vítimas. Hoje, o grupo Jipeiro Amigo e Solidário de Ibiúna é uma corrente do bem que deu certo graças ao apoio e boa vontade de todos que nos ajudam nessa missão”, palavras do grupo.

O Jeep Noel desse ano acontecerá no dia 17/12. Serão atendidas 40 famílias e aproximadamente 150 crianças apadrinhadas. *“Agradecemos aos colaboradores padrinhos, e a todos que contribuíram com doações voluntárias de doces e brinquedos. Deus abençoe a todos, um feliz Natal”.*



Contatos

Mirian Prestes: 15 99724-0108
Vera Gomes: 15 3248-1490

Kinder®

Vem pro
Café no Mato



[f](#) CAFENOMATOIBIUNA [i](#) CAFENOMATOIBIUNA

RODOVIA BUNJIRO NAKAO, KM 67,5
(DENTRO DA LOJA DO E.T) - IBIÚNA-SP





*Escolha seu presente
de Natal*

Ofertas imperdíveis para você!

*Bianchi
Plus Size*



R\$ 149,90
G1 ao G4



Óptica da Sú

Óculos de Sol
por R\$ **79,00**



Ibiúna: Trav. Cerqueira César (Calçadão), 22
☎ 15 99809-7813 / 15 3349-6136

São Roque: Av. Tiradentes (ao lado da Pharmalins), 250
☎ 11 4784-3625

 Bianchi Plus

 **11 96932-2645**
Av. São Sebastião, 60
(ao lado do Posto Folena)
Centro - Ibiúna/SP

Princípio

MULTIMARCAS

Calça Masculina: 3x R\$ **59,90**
(Fórum, M.Officer, Guess, Levi's)

Camisa: R\$ **69,90**
(Fórum, M.Officer, Guess, Levi's)

Sapatênis M.Officer: R\$ 149,90



Coleção 2018 LP
LANÇA PERFUME
Alto Verão

Seg. a Sáb. das 9h às 19h (15) **3248-2294**
R. XV de Novembro, 257. Centro - Ibiúna/SP

LANÇAMENTO!

Alianças
Prata com
Ouro 18k



*Aliança em prata revestida em ouro



Daniela Brasil
11 98250-0450

Noeme Maciel
11 99919-0333

ROUPAS FEMININAS
E ACESSÓRIOS

R. Dr. Gabriel Monteiro da Silva
nº 185 - Loja 07
Centro - Ibiúna/SP

Carlos e Luci Jóias

• Consertos de ouro e prata • Fabricação própria
• Anel de Formatura

15 99817-8023

Av. Fortunatinho, 243 - Loja 2 - Centro - Ibiúna/SP





Aromas de Natal

Aromafloza traz em seu blog os óleos essenciais que remetem ao Natal. Vamos conferir esta matéria de Cecilia Ghirdell.

Em Aromaterapia, sempre enfatizamos sobre a capacidade dos receptores olfativos do nosso nariz capturarem as moléculas de óleos essenciais e desencadear uma série de reações elétricas no cérebro, sendo uma delas a alteração do humor.

Nesta época de Natal e de aproximação das férias podemos deparar com muitas situações estressantes, nas quais o uso de óleos essenciais pode ajudar a aliviar e dar um suporte para enfrentá-las. Pesquisando sobre o assunto, dentre vários aromas que são tradicionalmente associados ao Natal, escolhi cinco para comentar com vocês: canela, olíbano, laranja, pinho e sândalo.

O óleo essencial de **Canela** (*Cinnamomum zeylanicum*) é um óleo antigo mencionado na Bíblia cristã e também era usado pelos antigos chineses em 2.700 aC para fins medicinais. A Canela tem um aroma quente e picante, provocando uma sensação de aconchego e segurança. Em Aromaterapia, use somente o óleo de folhas de canela e não óleo de casca da canela; evite o óleo de casca da canela por conter um agente tóxico e sensibilizante. Utilize o óleo de canela como antisséptico, anti-infeccioso, bactericida e carminativo.



Foto: Divulg@ção

Elba Joias



20 Anos



Boas Festas!



15 3241-1020 | 15 3248-1113 | 15 99835-0279
Av. São Sebastião, 192 - Centro - Ibiúna/SP

Restaurante Dom Meireles



Empanadas Chilenas ◦ Paella ◦ Salmon na Telha ◦ Rondeli
Massas Caseiras ◦ Forno a Lenha

Reservas para
Confraternização

*Inclusive dias de semana

máximo
45
pessoas



Aberto

Sexta: Jantar

Sábado e Domingo: Almoço e Jantar

(15) 3249-2216 / (15) 99849-8494
Rod. Dunjiro Nakao, km 63 - Ibiúna/SP



Foto: Divulgação



Foto: Divulgação

O Sândalo (*Santalum album*) também é mencionado na Bíblia cristã e foi usado em tempos egípcios para embalsamar corpos. Sândalo é usado como um Olíbano em cerimônias religiosas e na meditação para promover uma sensação de paz. O óleo essencial de Sândalo é sedativo, antidepressivo, descongestionante, antisséptico, anti-infeccioso e afrodisíaco.

O **Olíbano** (*Boswellia carterii*) é um óleo antigo que tem associações tradicionais com o Natal. De acordo com a Bíblia cristã, o Olíbano, além de Mirra e Ouro, foi um dos três presentes trazidos pelos Três Magos para homenagear o nascimento de Jesus. O Olíbano era tradicionalmente usado tanto na medicina e como em cerimônias religiosas. Uma das propriedades mais poderosas do Olíbano é a capacidade de acalmar, relaxar e desacelerar a respiração, daí a sua utilização como ferramenta de meditação. Além disso, use o óleo essencial de Olíbano como antisséptico, antidepressivo, anti-inflamatório e em cuidados com a pele.



Foto: Divulgação

O **Pinho** (*Pinus sylvestris*) evoca imagens de árvores de Natal. No entanto, o óleo essencial de Pinho, quando utilizado na Aromaterapia tem muitas propriedades curativas. O óleo essencial de Pinho é anti-inflamatório, analgésico, descongestionante e anti-infeccioso. Pode ajudar a aliviar os sintomas de sinusite, asma, fadiga, alergias e inflamações. Enfim, a Aromaterapia pode ser usada de diversas maneiras no Natal. Velas, sabonetes e loções aromatizados com óleos essenciais são uma boa ideia de presente para a família e amigos. Além disso, utilize óleos essenciais em aromatizadores e sprays de ambiente para criar um clima festivo nas comemorações. Usados corretamente e com segurança, os óleos essenciais em Aromaterapia podem adicionar tanto a leveza de humor, como acrescentar bem-estar no convívio saudável entre as pessoas.



Foto: Divulgação

A **Laranja** (*Citrus sinensis*), com seu aroma leve e tonificante, espalha alegria e confraternização. Não é à toa que a indústria alimentícia aliou à Baunilha para criar o inconfundível aroma de panetone! O óleo essencial de Laranja, como a maioria dos óleos essenciais de cítricos, ajuda a aliviar o stress, ansiedade, insônia, depressão e os sintomas de gripes e resfriados.

Fonte: <http://www.terapiacomaromas.com.br>

CONDOMINIUM

ADMINISTRAÇÃO DE CONDOMÍNIOS



- Atendimento personalizado
- Total transparência e confiabilidade
- Totalmente digital
- Qualidade dos serviços com excelência
- Agilidade nas soluções
- Estudo de redução de despesas
- Recuperação de inadimplência
- Assessoria Jurídica

Para os contratos fechados até o mês de fevereiro, primeira mensalidade **Grátis!**

Deixe a administração do seu residencial sob nossos cuidados.

(11) 4617-6680

www.condominium-administracao.com.br

WL

Madeiras

vendas@wlportasejanelas.com.br

www.wlportasejanelas.com.br

Portas Janelas
Deck's Assoalhos
Telhas em Geral

Agradecemos sua confiança dedicada durante esse ano que está terminando. Feliz Natal e que em 2018 continuemos juntos. Boas Festas!

(15) 3241-2425 / 3241-5828

Rod. Bunjiro Nakao, s/nº - Km 65,3 - Bº do Curral (próximo ao Radar)





Início da Duplicação previsto para Janeiro/2018

A Revista Mais Ibiúna, por intermédio da Dra. Simone Ito, do Escritório Ito Advocacia, dando continuidade a matéria anterior, relativa a Duplicação da Rodovia Bunjiro Nakao, traz as informações a respeito da empresa vencedora da licitação, início e duração das obras e demais informações.

No dia 25 de novembro foi publicado, no Diário Oficial do Estado de São Paulo, a empresa vencedora do processo licitatório que será responsável pela duplicação do primeiro lote da Rodovia Bunjiro Nakao, que será duplicada em 13,9 quilômetros de extensão, do km 48,7 ao km 62,6.

A empresa vencedora da licitação foi a HELENO E FONSECA CONSTRUTÉCNICA S/A, cujos sócios/diretor são Adelmo Ernesto Di Gregorio; Carlos Zenhiti Sasaki e Dante Prati Favaro. A duplicação foi orçada em R\$92.156.222,94, com previsão de início em janeiro de 2018 e conclusão para o segundo semestre de 2019.



Como mencionado na edição anterior, além da duplicação, serão construídas cinco passarelas de pedestres, nos km 49,6, km 53,3, km 57,2, km 59,7 e km 61,6.



Segundo a lei de Licitações, as empresas desclassificadas podem apresentar recurso no prazo de 5 dias úteis, o qual se encerrará no dia 1º/12, se não houver recuso, a empresa vencedora da licitação será homologada e, em seguida, será expedida a Ordem de Serviço.

Como já havíamos comentado na edição anterior, os lotes 2 e 3, dos km 45,25 ao km 48,70, e do km 62,60 ao km 69,68, respectivamente, se encontram em fase de aprovação do projeto, sem data prevista para início.

Conforme já indicado anteriormente, a relação dos proprietários/possuidores e os respectivos percentuais de área que serão objeto de desapropriação já foi divulgada e se encontra disponível gratuitamente no escritório Ito Advocacia, cuja cópia será entregue aquele que comprovar ser proprietário/possuidor.

Por fim, vale ressaltar, novamente, que, por se tratar de área considerada de "interesse Público", a desapropriação independe da vontade do proprietário/possuidor, cabendo-lhe, tão somente, discutir eventual diferença/valor de indenização pelas perdas e danos que tenham, eventualmente, sofrido.



Foto: Rowey Natan



Rua Pinduca Soares, 55 - Sala 06
Centro - Ibiúna - SP
15 3248-3667 | 15 99846-6883
simoneito@adv.oabsp.org.br



1ª Spoiler Night CCXP 2017

Ah, só entende as siglas quem acompanha este mundo surreal da Comic Con Experience. Fomos vivenciar a primeira Spoiler Night. A CCXP17 abriu suas portas um dia antes do início oficial para convidados e imprensa.

Fenomenal! Épico! Sem palavras para descrever a 4ª edição da maior feira de cultura pop do mundo. Foram apenas três horas para deixar todos com muita vontade de ir todos os dias. O tempo foi muito curto, mas o intuito era esse mesmo, uma degustação do que iria rolar nos próximos quatro dias.



Andar pelos corredores parecia estar num estúdio cinematográfico, com personagens (cosplayers) caminhando ao seu lado. A atenção era dividida entre os estandes e o público, com os olhos atentos para descobrir algum famoso já circulando por ali. O desafio era conseguir ver o máximo possível e percorrer os 115 mil m².

Então, para não perder muito, respiramos fundo e suspiramos cada vez que tínhamos o desejo de ficar mais um pouquinho em determinado estande. Fala sério, como não perder a noção do tempo nesta terra encantada de séries de TV, filmes, games, música, histórias em quadrinhos?! Sem contar as lojas com miniaturas, camisetas, livros, agendas, e tantos outros itens. Uma perdição total! Começamos a pensar que nem quatro dias seriam suficientes para apreciar tudo.

Também o que esperar de um evento produzido por nada mais nada menos que três empresas do mundo business do entretenimento: Omelete, o maior site deste mercado com mais de 12 milhões de views mensais; Chiaroscuro Studios,



principal empresa na área de agenciamento de talentos para o mercado de quadrinhos e ilustração; e Piziitoys, importadora oficial das melhores marcas licenciadas no mundo como Star Wars, Disney, Marvel, Dc, Jurassic Park, Piratas do Caribe, Elvis, Kiss, Freddy Mercury, Ramones, God of War, Hellboy, Senhor dos Anéis, Harry Potter, entre inúmeras outras.

Já imaginou o tamanho do nosso deslumbre? E quando chegamos no Artist's Alley! Um espaço com centenas de mesas destinadas aos artistas como ilustradores, roteiristas, coloristas, caricaturistas, que comercializam seus trabalhos, autografam e interagem com os fãs. Rodrigo e eu quase falamos em coro: "Largue mão". Desaceleramos. Uma oportunidade única de estar cara a cara com aquele artista que seguimos na internet. "Vamos ficar mais um tempinho por aqui e tentar conversar com algum deles", lógico.



Pedro Leite é ilustrador/cartunista publicitário de Porto Alegre. Participa pela terceira vez da Artist's Alley e pela segunda ao lado do amigo semi-parente (como brincam), Will Leite. Autor das séries Sofia e Otto, com lançamento da revista na CCXP17, Quadrinhos Ácidos, Tirinhas do Zodíaco e Onde Meu Gato Senta, tirinhas de humor com uma pegada mais crítica. "A Comic Con é o evento que mais espero o ano inteiro. Uma oportunidade de ter o feedback pessoal dos leitores e amigos".



Will Leite, designer gráfico, quadrinista e ilustrador, autor das tiras do blog Will Tirando. O blog publica tiras (quase) diariamente desde 2010, e já atingiu 1000 ilustrações. Seus personagens não possuem nariz e têm aparência de velho e cansado. Suas tiras não têm apelo sexual e nem faz uso de palavras de baixo escalão. Paranaense, está participando pela segunda vez da Comic Con. Nesta edição lançou o livro Anésia, uma das personagens mais emblemática do seu blog. “Temos muitos seguidores pela internet. Este tipo de evento aproxima as pessoas, faz a gente conhecer o público e eles nos conhecer. Além das vendas, tem este contato mais íntimo”. Em seu

blog, Will comenta que o ponto mais alto da sua carreira aconteceu quando foi convidado a participar, em 2011, da série MSP 50, em homenagem aos 50 anos de carreira do super Maurício de Sousa. Dali em diante os ventos sopraram a favor do Will Tirando.

Will, a turma da Mônica também soprou ao nosso favor e conseguimos tirar uma foto com ela, a própria que inspirou seu pai a fazer as histórias em quadrinhos. E lá estávamos nós com as orelhas de Sansão na cabeça e com cara de bobos, como todo fã fica ao lado do seu astro predileto. “Dona da rua, de si e do mundo”, assim era a estampa na camiseta da Mônica.

Bem, nem precisa dizer que quando os ponteiros chegaram no número nove do relógio foi game over. Mas saímos satisfeitos por participar da 1ª Spoiler Night.



Mais fotos: facebook.com/revistamaisibiuna

Costelao 55
Comida de Tradição em Ribeirão Preto

Aberto para almoço de Seg a Dom.

Agora temos Milh Charrelés para passeio com crianças!

(15) 3249-2332
(15) 98144-9727

Rod. Bunjiro Nakao, Km 55 - Ibiúna/SP

Aceitamos reserva para Eventos

hinode
 ACEITAMOS ENCOMENDAS
 • Salgados • Doces • Bolo

Almoço de 2º a 5º

IBIÚNA
 • Cães e Sopas • Carne • Legumes
 • Creme de Milho • Cachaço Molhado • Cachaço Yendo
 • Mandioca com Castanha • Mandioca com Costão
 • Feijão Branco com Costão

15 3241-1157 **2º a 5º a partir das 10h30**

PIEDADE **15 3244-7144**
 Rua Mesquita Velozes, 117 - Centro

santé

Choppes Artesanais e Porções Mini Salgados

Terça a Sábado das 15h às 23h

R. São Benedito, 298 - Centro (próx. R. Zuzu Soares) - Ibiúna/SP **(15) 3241-2180**

/santeibiuna
@santeibiuna

Seja Guloso
 comida caseira

SELF SERVICE - PRATOS EXECUTIVOS LANCHES - MARMITEX

DISK ENTREGA
15 3248-1385

Entregas a partir das 11h até as 15h00

Sem taxa de entrega para o centro!

R. Pinduca Soares, 350 Lj 9 - Centro - Ibiúna

Facebook: Comida Lanches e Cia
Instagram: @hinodeibiuna

MISTURA DE AROMAS RESTAURANTE

ALMOÇO DE TERÇA A DOMINGO

Conheça nossas instalações. Qualidade no preparo

Facebook: /restaurantemisturadearomas

15 3249-2327

Rod. Bunjiro Nakao, km 62 Ibiúna/SP
 misturadearomas@gmail.com



Turismo ecológico é destaque em seminário do Meio Ambiente

Preservação dos recursos hídricos, a importância e necessidade dos Pagamentos Por Serviços Ambientais (PSA) na região da Bacia dos Rios Sorocaba e Médio Tietê, foram alguns temas do 2º Seminário Regional do Meio Ambiente realizado no Centro Cultural e Esportivo de Ibiúna (CCEI) pela Secretaria Municipal do Meio Ambiente.

O reconhecimento do PSA como instrumento de gestão ambiental na Bacia, com pagamento ou a compensação por serviços ambientais na transferência de recursos (monetários ou outros) a quem ajuda a manter ou a produzir os serviços ambientais, é defendido pelo secretário municipal do Meio Ambiente.

No evento, estudantes tiveram sua participação com exposição de seus trabalhos, desenhos e ma-

quetes de projetos de educação ambiental voltados para a APA de Itupararanga. Também foram entregues os certificados do curso de 1º Capacitação em Legislação Ambiental na APA Itupararanga.

Complementando o evento, haviam estandes de empresas envolvidas com a preservação do meio ambiente, entre elas produtores orgânicos e empreendimentos ibiunenses com turismo ecológico como Sítio Chibana e Projetos Raízes da Terra.





- Fácil Localização
- Estacionamento
- Fogão e forno à lenha
- Mesa fria para salada
- Churrasco à vontade
- Sobremesas caseiras
- Festival de massas
- Espaço para eventos (banquês, casamento, confraternizações)

27 anos de tradição

PORTAL
Churrascaria e Pizzeria

acompanhe as novidades em nossa página facebook.com/portalpizzeria

Informações e reservas: (15) 3248-1570
R. Fortunato Antônio de Carvalho, 155 - Ibiúna/SP

FINAL DE ANO RECHEADO DE DESCONTOS!

ESTILO & DESIGN

OTIK'S
A sua rede de óticas.

RUA PRADUA SCHREIBER - CENTROBOLSA
FONE (15) 3241-1584 | @OTIKSBOLSA

SMECK

Que o espírito natalino traga aos nossos corações a fé inabalável dos que acreditam em um novo tempo de paz e amor. Boas Festas!

Leja 01 - R. Prof. Argelino Falcão, 11 (Bela Vista) (15) 3241-4707
Leja 02 - Rua XV de Novembro, 241 - Centro (15) 3241-6000

Para estar e beleza convidamos você!

www.estevaobeauty.com.br

Estevão Beauty
spa urbano | hair & cosméticos

Massagens / SPA Day

Além das linhas profissionais, agora trabalhamos com: **AVON** e **natura**

15 3241-2274 | 3248-2951
15 99674-2274
Rua XV de Novembro, 241
Centro - Ibiúna/SP

UNA IMÓVEIS
Divisão Represa Vanderlei Silvério
Creci 59202-F

OPORTUNIDADE ÚNICA

Lotes planos, limpos e ensolarados de 1.000 e 2.000 m²

R\$ 170/m²

Excelentes condições de preço e escritura legalizada

www.unaimoveis.com.br
15 3248-2320 • 15 99705-6716



Lotes em condomínio com acesso a represa a 5 minutos do centro.



Projetos Raízes da Terra tem turismo pedagógico rural, promovendo a preservação do meio ambiente com sustentabilidade através de educação ambiental. No evento criaram um espaço com uma pequena amostra de tudo que é proposto no projeto. Em sua propriedade no bairro do Lageadinho, grupos escolares vivenciam as oficinas de reciclagem, onde transformam embalagens em vasos para mudas e plantas, caixa de leite vira telhado, garrafas pet viram paredes. De forma lúdica, atividades monitoradas reforçam a teoria dada em sala de aula com alguns exemplos de leis da física, aprendem como criar um minhocário, a plantar mudas de hortaliças, têm contatos com animais e fazem trilhas, conhecendo espécies de plantas nativas, além de levar mudas para casa.

Numa área de 250 mil metros quadrados de muito verde, o Sítio Chibana propõe atividades e interações com foco no respeito e preservação da natureza. Utiliza algumas formas de energia renovável e em suas trilhas os visitantes aprendem curiosidades sobre espécies locais. Possui plantações de verduras e legumes, incentivando uma alimentação saudável no piquenique, com um delicioso cardápio natural. Minicabras, minivacas, miniovelhas e minipôneis interagem

com os visitantes. Espécies exóticas como o ganso australiano e o grow-corado, vivem no Sítio com cadastro ambiental. Araras, papagaios, tucanos e emas, são animais silvestres que também podem ser vistos no Sítio Chibana.

O 2º Seminário do Meio Ambiente aconteceu durante todo o dia 01 de dezembro, dando a oportunidade para fomentar e fortalecer o turismo ecológico com educação ambiental. Contou com a presença do prefeito João Mello, dos deputados Vitor Lippi (federal) e Maria Lucia Amary (estadual), o presidente da Associação Nacional de Órgãos Municipais de Meio ambiente e secretário de Meio ambiente de Campinas Rogério Menezes, coordenador de Saneamento da Secretaria Estadual de Recursos Hídricos Américo Sampaio, do Comitê de Bacias, Sétimo Marangoni, o Gerente da Fundação florestal Diego Hernandes Rodrigues, a presidente do Instituto de Projetos e Pesquisas Socioambientais (IPESA) Paola Samora, do Programa Fazenda Legal Sérgio Saliba, secretários municipais, vereadores, diretora executiva da SOS Itupararanga - Viviane Rodrigues, professores da Universidade Federal de São Carlos (UFSCAR) - Dr. André Cordeiro e Dr. Emerson Arruda.



GODINHO
AGRO-COMÉRCIO

AGORA É

GODINHO
PET CENTER

BANHO E TOSA

**RAÇÕES, PRODUTOS
DE PISCINA, DE PESCA
E MUITO MAIS!**



LOJA 1

📍 ROD BUNJIRO NAKAO 673A KM 72,2
(SAÍDA PARA PIEDADE)
Ibiúna - SP / 📞 (15) 3248-1536

LOJA 2

📍 AV. CAP. MANOEL DE OLIVEIRA CARVALHO, 185
(AV. DA PREFEITURA, NO ANTIGO BARRACÃO RAÇÕES).
Ibiúna - SP / 📞 (15) 3241-5384

**A ÓTICAS CAROL REINAUGURA
EM IBIÚNA COM UM NOVO OLHAR.
VEM VER MELHOR.**

AS MELHORES OFERTAS VOCÊ SÓ VÊ
NA MELHOR REDE DE ÓTICAS DO BRASIL.

Armações grátis
para os primeiros
100 clientes!*

e tudo em até
10X
SEM JUROS
no cartão de crédito

ÓCULOS E LENTES?
É MELHOR VER PRIMEIRO
NA ÓTICAS CAROL.



Exclusivo para
As melhores marcas

Exclusivo para
BURBERRY

Esprit

OAKLEY

Ana Hickmann



ÓTICAS CAROL

ENXERGAR BEM MUDA TUDO

MAIS DE 1.100 LOJAS NO BRASIL

Rua XV de Novembro, 265

*Válido para produtos demarcados no interior da loja. Confira condições na loja. Promoção não cumulativa com outras promoções da rede ÓTICAS CAROL e válida enquanto durarem os estoques. Consulte os cartões aceitos pela loja. Imagens meramente ilustrativas.

Feliz Natal!

**Desejamos a todos
um Feliz Natal e um
Ano Novo cheio de luz!**



**Já estamos com a agenda 2018
aberta! Agende já seu ensaio
e comece o ano registrando
os bons momentos do seu bebê!**

jessicaramos
fotografia

📞 (11) 99888-7179



Tesouro Laser

Cópias - Impressões - Gráfica Rápida

IBIÚNA

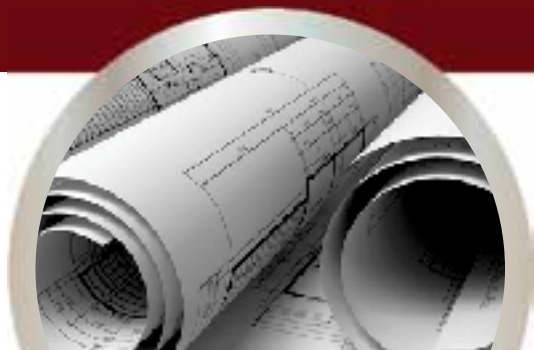

**Cópia e Impressão
de Plantas de Engenharia**



Fotos



Cartão de Visita



Banner e Faixa



Brindes

Alguns de nossos serviços

Foto Química e Laser

Impressão Laser até 45x32cm

Xerox Color ou PB até 90x250cm

Cartões de Visitas

Timbrados e Envelopes

Banners e Faixas

✓ Digitalização até 90x250cm

✓ Cadernos e Agendas Personalizados

✓ Canecas de Porcelana

✓ Camisetas

✓ Diversos Brindes

✓ Livros



Canecas

a partir de
R\$21,90



Squezze



Chinelo

R\$25,90



Caderno



Chaveiros



Mouse Pad



Quebra cabeça



Porta retratos



Cubos Fotográficos



Av. São Sebastião, 126 - Centro - Ibiúna - ☎(15) 3241-2051
ibiuna@tesourolaser.com.br www.tesourolaser.com.br



Rabanada de forno

Tradicional receita, a rabanada não pode faltar na mesa de Natal. De fácil preparo, trouxemos uma receita sem fritura, para amenizar o consumo de calorias. Mas vamos pensar em dieta no ano que vem. É Natal e Ano Novo também, vamos nos permitir. Combinado?

Capriche na apresentação ao colocar em uma travessa, antes de ir à mesa. A receita é simples, mas o cheiro da canela apetece o olfato e depois ao paladar.

Ingredientes

1/2 lata de leite condensado
2 ovos batidos
1/2 xícara de leite
1 colher (chá) de baunilha
1 pitada de noz-moscada
16 fatias de pão amanhecido
Açúcar e canela a gosto

Modo de preparo

Pré aqueça o forno em temperatura média (180°C) e unte uma forma retangular grande. Misture numa tigela o leite condensado com os ovos, o leite, a baunilha e a noz-moscada. Mergulhe as fatias de pão, cortadas em rodelas de uns 3cm (dispense as bordas), e deixe de molho por 10 minutos. Se o creme não cobrir totalmente as fatias, vire o lado na metade do tempo. Coloque o pão na forma e leve ao forno por 20 minutos, virando depois de 10-12 minutos. Retire e passe no açúcar com canela antes de servir.



ALPACI
EVENTOS

f Alpaci Eventos

- Casamentos
- Aniversários
- Festa Temática
- Festa Infantil
- Bartender
- Som e Iluminação
- Brinquedos Infláveis
- Buffet

Rua dos Mamoencos, 241 - Bairro Lageadinho - Ibiúna/SP

15 3249-3172 | 11 99317-4487 | 11 99274-1368
11 98876-4040 | 11 98559-9208

100%

MOTOS
W

Peças - Acessórios - Serviços

HONDA
YAMAHA
SUZUKI

MasterCard VISA REPS SHOP ID Celo

☎ (15) 3248-2724 | 3248-4350

Loja 01 - Av. Vereador Benedito de Campos, 310/2 - Centro - Ibiúna/SP
Loja 02 - Rodovia Tancredo Neves, 1920 - Lj. 3 - Ibiúna/SP

ESPAÇO ONDA VERDE
FLORA



Temos uma grande variedade de plantas ornamentais para seu jardim, seja para empresa ou residência. Temos vasos, terra, adubos, frutíferas e muito mais!
Venha fazer um orçamento de paisagismo, recuperação de jardim, pomar e horta.

Curso Gratuito
Tema: Jardinagem

15 pessoas por turma

Todos os sábados
8h30 às 11h30
13h30 às 16h30

Todos os domingos
8h30 às 11h30

a partir de 06/01/2018

Consulte a programação

15 3249-2327 / 99609-0756 / 99733-3154
Rod. Bunjiro Nakao - Km 61,8 - Ibiúna/SP

VIDRAÇARIA
NASCIMENTO
Wagner

Aceitamos todos os cartões

- Vistas e Box
- Fechamento de área
- Tempo para mesa
- Projeto e Instalação
- Comercial e Residencial

Rod. Bunjiro Nakao, Km 68 - Ibiúna/SP | 15 3248-3843 / 99765-4386

toque de classe
MATELARIA

"O toque que faz toda a diferença"

SOB NOVA DIREÇÃO

15 3248-8875

Rangel 15 99782-8662 | Wagner 15 99765-4386
marcenariatoqueDECLASSE@hotmail.com
Rua Júlio de Castilho, 14 - Gemima - Ibiúna/SP

JM-ANDAIMES

Desejamos a todos amigos e clientes
Feliz Natal e Próspero Ano Novo!

Locação

15 3249-1291 / 98174-9719

Rod. Bunjiro Nakao, km 65 - Ibiúna/SP
jm65andaimes@gmail.com

Escoras
Compressores

Amalhamos a partir de R\$ 7,00

Betoneiras a partir de R\$ 70,00 3 dias



Foto: Emi Vieira

A chave do ator dinâmico

O programa Oficinas Culturais da Secretaria de Cultura do Estado de São Paulo, por intermédio da Poiesis Organização Social de Cultura, em parceria com a Prefeitura de Ibiúna, por meio da Secretaria de Cultura e Turismo, Esporte e Lazer, apresentou na terça 28 de novembro, a peça “A Chave do Ator Dinâmico”, como resultado final da Oficina de Teatro.

Ministrada por Joaz Campos, ator e diretor formado pela Escola de Arte Dramática (EAD/ECA/USP), a oficina teatral teve técnicas de interpretação demonstradas pelo elenco nesta peça de apresentação única.

A plateia lotou o auditório da Biblioteca Municipal de Ibiúna com capacidade para aproximadamente noventa pessoas, para prestigiar a peça “A chave do Ator Dinâmico”, com textos de William Shakespeare e do nosso poeta e dramaturgo paraibano Ariano Suassuna, adaptados pelo dramaturgo Gladston Ramos, sob direção de Joaz Campos.

Figurino, maquiagem, exploração de palco, recitação de cordel, enriqueceram a peça e contribuíram para o elenco demonstrar todas as técnicas da oficina indicada pelo diretor de Cultura de Ibiúna, Ronaldo Dias. Ao término da peça, Ronaldo Dias agradeceu ao público, junto com todos os envolvidos na produção, e comentou uma possível reapresentação no próximo ano.





PRODUÇÃO DE VÍDEOS
Comerciais, eventos e clipes musicais.

parceria:

mais **Ibiúna**

produtora oficial

Telefones: (15) 3248-3716 / © 99663-6380

Cinema



Star Wars
Os Últimos Jedi
Estreia: **14/12**



Fala Sério Mãe
Estreia: **28/12**



Viva: A Vida
É Uma Festa
Estreia: **04/01**

Verifique a classificação indicativa dos filmes.



Jumanji
Estreia: **04/01**

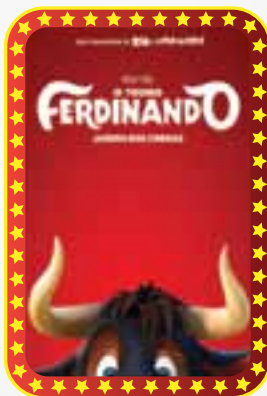

O Touro Ferdinand
Estreia: **11/01**



Maze Runner
Estreia: **25/01**



www.cinesaoroque.com.br

Ouçã nossa programação: (11) 4712-5259

PROMOÇÃO

EU AMO SEGUNDA-FEIRA PIPOCA PEQUENA + REFRI (350ml) + INGRESSO
Tudo isso por apenas
R\$ 12,00 R\$ 14,00

QUARTA-FEIRA Preço Único (exceto feriados)
2D: R\$ 6,00 / 3D: R\$ 9,00

São Roque Shopping Center • 2º Piso
R. Germano Negrini 150 • Centro • São Roque/SP

Restaurante
Placology

Bairro Canguera - São Roque/SP
restauranteplacology.com.br

(11) 4711-1036

Preços Especiais

Espaço para
Contrafornizações

Restaurante e Pizzaria

PONTO DE ENCONTRO

Entrega à domicílio

Pizzaria
Quinta e Sábado
das 19h às 23h

• Comida por quilo
• Self-service • Marmiteix

15 3241.2145 | 15 99699.6030

Rua Cel. Salvador Rolim de Freitas, 196
(prox. Igreja Matriz, Centro - Ibiúna/SP)

Desajamamos a todos os
Clientes e Amigos
um Feliz Natal e
um Ótimo 2018

Café Iluminação

15 3248.8499 | /cafeiluminacao

11. XV de Novembro, 204

jiro
Restaurante

Boas Festas

Almoço de
segunda a sábado
Jantar de
quarta a sábado

Rodizio no jantar
**quarta a
sábado**
das 19h às 23h

15 3241-1650

R. Barrocas Castilhos, 23
(Praça Voluntários da Pátria)

Quintal
pizzaria e buffet

15 3248-1154

11. Rua do Comércio, 200 - Centro - Ibiúna/SP

MARMITEX OU PRATO FEITO

a partir de
RS 10,00

Rod. Bunjiro Nakao, Km 63 - Ibiúna
(15) 3249-2810 / (11) 98640-9196

Reis
Mini Mercado

Horário de Funcionamento
SEX a SAB
das 7h às 20h
DOMINGO
das 7h às 14h

Feliz Natal e um Próspero 2018!

15 3248-3206 / 99635-2030

R. Frazeta, 07 - Residencial Europa - Ibiúna/SP

Reinaldo Doces
DOCELINHO LTDA

CHOCOLATES - BISCOITOS - BALAS
EMBALAGENS - SUCOS

Agradeço todos os clientes e amigos que
cooperaram em mais um ano de Docelinho.
Que sua vida seja **doce** **doce** **doce** em
2018. Feliz Natal e Próspero Ano Novo!

Ibiúna e região

15 99793-2724
15 99702-3460

Disk Marmitex

15 99775-3306
15 3248-8759

Comida caseira

Rua Domingos Casaberi, 5 (curvão)
Residencial Ibiúna - Ibiúna/SP

Abibi
Pizzaria e Estimaria

DELIVERY

15 3241-5157 / 98821-2479
15 99839-7738

MERCADÃO DE CARNES

BUNJIRO
Mercearia e Padaria

(15) 3249-1257 | 99631-7540

Rodovia Bunjiro Nakao, Km 59 (ao lado da Feirinha) - Ibiúna/SP

CLASSIFICADOS GASTRONOMIA

EXPO ILUSTRAR CARICATURAS 2017



A Expo Ilustrar 2017 foi um sucesso! Tivemos a honra de receber aproximadamente 400 visitantes, entre eles amigos, alunos e família, que vieram prestigiar o trabalho de nossos artistas. Foi sem dúvida um evento memorável. E para quem não pode participar, separamos algumas fotos dos quatro dias de evento.





Recanto do Bosque

Salão de Festas para Retiro
Espaço para recreação • Pousada





Rua dos Mamozeiros, 245 - Bairro Logeodinho - Ibiúna/SP

15 3249-3172 | 11 99317-4487 | 11 99274-1368
11 98876-4040 | 11 98559-9208

AGÊNCIA DE VIAGENS

 Sakura Viagens
  sakuraviagens

Sakura Viagens MUNDO



Sakura Viagens
Onde seus sonhos
se tornam realidade!

(15) 3248-2697
(15) 99706-5252

sakuraviagens@gmail.com / sakuraviagens.receptivo@gmail.com
R. Pinduca Soares, 295 (Piso superior) - Centro - Ibiúna/SP



BEBER COM MODERAÇÃO.
SE BEBER, NÃO DIRITA.

TRABALHAMOS COM:
GELO, CARVÃO, ÁGUA,
SUCOS, REFRIGERANTES,
CACHAÇAS, WHISKIES
CERVEJAS NACIONAIS E IMPORTADAS



DISK ÁGUA: 15 3241-2878 / 3241-3881

AV. CAPITÃO MANOEL DE OLIVEIRA CARVALHO, 371 - CENTRO, IBIÚNA/SP

PADERIA RAINHA
PÃES E DOCEIS
15 3248-1063
Pra. Marechal Deodoro (Março), 81
Centro - Ibiúna/SP

PATOLA
LANGIES
Diariamente das 11h às 0h
Feito no momento e 2h
DISK ENTREGA (15) 99645-4474
Av. Maria La Farina Milani, 245 - Ibiúna

Restaurante do MARCELO
Comida Caseira
Disque Entrega
(15) 3241-2585
(15) 99815-6070
Seg à Sab.
das 11 às 24h
Av. Vir. Biccedo de Campos, 673
(Próximo a Rodoviária) Centro - Ibiúna/SP

RS 100,00
Garanta o seu espaço para a 1ª edição de 2018!
15 99806-6567
15 3248-3716
Revista Mais Ibiúna
REVISTAMaisIbiuna

Cogumelo Paruru
Direto do Produtor
SHIMEJI, SHITAKE, CHAMPIGNON,
E MAIS: FILE DE TILAPIA, ALGACHORA, MASSAS CASEIRAS, TOMATE CEREJA, MEL, PALMITO, CHAMPIGNON COGUMELO MEDICINAL
15 3289-1762 / 99721-1828
Rod. Buriro Nakao, km 06,4, Paruru - Ibiúna

Supermercado IBIUNA
O Melhor atendimento da região!
Aberto aos domingos e feriados até às 19h30
Você merece o melhor!
Promoção de Dezembro - mês de aniversário
Concorra diariamente a um "Vale Compras" de R\$350.
A cada R\$ 50,00 em compras você ganha um cupom.
Rua José Juni, 75 - Centro (15) 3248-9880

CLASSIFICADOS GASTRONOMIA



AULA RELÂMPAGO



RAFAEL

NA AULA DE HOJE VAMOS FAZER UM DESENHO PARA O NATAL.

1 ESTRUTURA BÁSICA

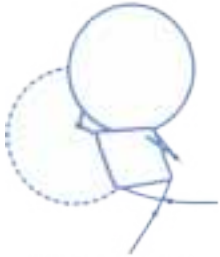

2 PRIMEIROS TRAÇOS



3 BASCUNHO À LAPIS



4 FINALIZAÇÃO À CANETA



Nós do Ilustrar Curso de Desenho desejamos um ótimo fim de ano a todos os leitores da Revista Mais Ibiúna, e também agradecer por um ano fazer parte dessa revista que é referência na região. Um abraço especial para Edilene, amiga de todas as horas.



Especialidade em Caligrafia, Letreiro e Mangá.
Formados em Artes Visuais pela Estácio (Unidade)
Curso de Desenho Cel: (15) 99606-9681
facebook.com/magna.ilustrar
magnacelart@gmail.com.br



ESCOLA ADVENTISTA DE IBIÚNA

MATRÍCULAS ABERTAS



15 3241-1334
R. Assunção, 100 - Jardim Nova Ibiúna



Já pensou em acordar bonita?

* Não precisa gastar muito
* Sem preocupações em manchar copos ou roupas

Micropigmentação Labial

Grande novidade para Ibiúna!

Jessica Ferracini
CÉLULA PERSONALIZADA

15 99791-2084

CASA DA LINGERIE

As melhores marcas

Feliz Natal e um próspero Ano Novo

DeMillas Triumph Trifit

LUPO

IBIÚNA: Trav. Carneira César (Calçadão) 30 Centro (15) 3241-2636
 PIEDADE: Calçadão, 34 (15) 3344-1344 / Cônego José Rodrigues, 36 (15) 99812-3193

Bel Cabelo

Atendimento com hora marcada
 Especializada em tratamentos para cabelos afro-brasileiro

15 3241-1427 / 15 99739-6111

Rua José Vieira Ribeiro, 271 (antiga Trav. Carneira César) - Centro - Ibiúna/SP

Bia Lingerie

Aceitamos cartões de crédito

NOVO ENDEREÇO!

15 99774.8335

Av Fortunatinho, 343 - sala 07 - Centro - Ibiúna/SP

Instituto de Estética Alessandra Suriano

Massoterapia e Estética Facial

15 3241-1441 ☎ 99728-2552 ☎ 11 99164-2352

Rua Zico Soares, 444 - 1º andar, Centro - Ibiúna/SP

ANUNCIE AQUI

POR R\$ 50,00

15 99806-6567



15 3248-2900
 15 99761-4557

Rua Gabriel Monteiro de Silva, 117

Kaory

Presentes Especiais de Natal!

Feliz Natal!

15 3248-2937

Rua Cap. Cardoso de Melo, 43 Centro, Ibiúna

La Bella

15 3248-1250

15 99655-3463



Depilação a Laser

Você ganha o que todos!

15 3248-1250
 15 99655-3463

Av. Capitão Manoel de Oliveira Corvo, 16 Centro - Ibiúna/SP

Instituto de Beleza Anna e Equipe

Aqui sua Beleza é nosso Objetivo
 Atendemos com hora marcada

Anna Cristina / (15) 3241-2006 / (15) 99733-3433 / (15) 99677-4906
 Rua Pindaçu Soares, 243 (em cima da loja Solo) - Centro - Ibiúna/SP

CLASSIFICADOS BELEZA

Base de todo negócio

Em comemoração aos seis anos de existência da Revista Mais Ibiúna, a editora Ideia Nova Comunicação, comandada pela publicitária e jornalista Edilene Niebuhr, responsável pela revista, fez uma distribuição diferenciada no sábado do dia 11 de novembro. Na ocasião, anunciantes que participa-

ram da edição de aniversário foram presenteados com um mouse pad com o selo comemorativo e a frase que traduz o trabalho de toda equipe Mais Ibiúna: "Um bom relacionamento é a base de todo negócio".



DUPLICAÇÃO DA BUNJIRO

A Comitiva de Ibiúna, composta por autoridades locais, esteve reunida com técnicos do DER para definir detalhes como passarelas e acessos ao município na obra de duplicação da Rodovia Bunjiro Nakao (SP-250). O encontro ocorreu dia 21 de novembro, sugerindo ciclovia até a rotatória da entrada da cidade e acesso ao bairro Lageadinho; passarelas na entrada da Rodovia Quintino de Lima, em frente ao Posto Folena do Curral,

Posto Alvarenga, Madeireira Mil, Condomínios Colinas e Jahú.



EXPO ILUSTRAR

Todo ano, o ilustrador e caricaturista Magno Solari finaliza com uma exposição dos trabalhos de seus alunos do curso de desenho. Aconteceu de 29 de novembro a 02 de dezembro a Expo Ilustrar com o tema caricaturas. Corredores foram tomados pelos desenhos dos alunos do curso infantil ao adulto, trazendo uma novidade: o público poderia negociar e levar para a casa quadros com caricaturas de famosos. "Uma forma do artista aprender o valor de sua arte", comentou Magno. Outra novidade é que a Expo Ilustrar será itinerante com exposição em outros espaços da cidade.

Confira as fotos do evento:
www.facebook.com/magno.solari



DEZEMBRO VERMELHO



**AVIDA
É MAIS FORTE
QUE A AIDS.**

PROTEJA-SE • USE CAMISINHA • FAÇA O TESTE

Cia da Saúde

Artigos Médicos Hospitalares,
Ortopédicos e Estéticos

Sob Nova Direção



R. Gregório de Almeida Lima, 35 (Jard. Escola Ruyar Bastos) Ibiúna/SP
(15) 3248-2003 / (11) 97127-5676

ACUPUNTURA | TERAPIAS NATURAIS

Jussara Camargo Catapós



- Reflexoterapia
- Massoterapia
- Articuloterapia
- Shiatsuoterapia
- Koryu
- Florais de Mizaas

15 99708.7219

Av. Cas. de Oliveira Carvalho, 16 (Luz Bela) - Ibiúna

Desejamos a todos clientes e amigos um Feliz Natal
e um próspero Ano Novo!

Farmavida popular

24hs
com você!

Disk Remédio
3241.1458

R. Pinduca Soares, 191
Centro - Ibiúna/SP

9 9716.0285
farmavidaiubiuna2@gmail.com



Aqui seu dinheiro vale mais!

RS 100,00

Garanta o
seu espaço
para a 1ª edição
de 2018!

15 99806-6567
15 3248-3716



Revista Mais Ibiúna



revistamaisibiuna

CLASSIFICADOS SAÚDE

 Atendimento Individual

CLÍNICA DE FISIOTERAPIA *N.B.*

Área de Atuação

- Especialista em Pilates
- Especialista Treinamento Funcional
- Ortopedia e Desportiva

Agora com acompanhamento psicológico

Dra. Tania Maria - 11 99350-9546

Boas Festas!



Dra. Kelly Cristina Moura (11) 94160-2409

Paranápolis - Curitiba 1002017 Rua Alagoas, 187, Centro - Ibiúna/SP

FARMA  Feliz Natal e um próspero Ano Novo!

GODIN

Medicamentos e Perfumaria

Disk Entrega 15 3248.3001

Seg. a Sab.: 8h às 21h30. Dom. e Feriados: 8h às 14h.

Rod. Tancredo Neves, nº 400 - sala 4. Capim Azeido (no Posto Foleira)

e-mail: farmagodin@gmail.com

Rod. Bunjiro Nakao, km 83,5. Bairro Cocais - Ibiúna
(Dentro do Posto Naka) (15) 99750-6460

Caminhada Passos que Salvam

Aconteceu em Ibiúna pela primeira vez a Caminhada Passos que Salvam, realizada em prol do Hospital de Câncer de Barretos, sob coordenação voluntária de Denise Pontes. Este evento ocorreu no dia 26 de novembro simultaneamente em mais de 600 cidades de todo o Brasil. Segundo a organização, a caminhada foi criada para mostrar às pessoas as grandes chances de cura do câncer Infanto-juvenil, e conscientizar a população no diagnóstico precoce da doença, identificando os primeiros sinais e sintomas. Até a data da caminhada foram vendidos em Ibiúna em torno de 700 kits no valor unitário de R\$35, composto de camiseta, boné, bolsa esqueeze. Toda renda arrecada com os kits é encaminhada para a instituição.

Mais fotos: www.facebook.com/revistamaisibiuna



CANTATA DE NATAL



Anunciando a chegada do mês de dezembro, a Cantata de Natal da Escola Adventista se apresentou no dia 30 de novembro na praça da matriz, emocionando a todos com o coral das crianças, alunos das aulas de canto-choral do Maternal ao 5º ano. O principal objetivo é apresentar o nascimento de Jesus à sociedade. Todas as unidades da Adventista têm um trabalho pastoral com intuito de fornecer, aos pais e alunos, ajuda e aconselhamento espiritual.

Mais fotos: www.facebook.com/revistamaisibiuna

8ª CARAVANA DA ACESSIBILIDADE

Dezembro começou com a 8ª Caravana da Inclusão, Acessibilidade e Cidadania, acontecendo no dia 01/12 das 9h às 12h, nas dependências da Faculdade Estácio de Sá em Ibiúna. Promovida pela Secretaria de Estado dos Direitos da Pessoa com Deficiência de São Paulo, a Caravana de Inclusão traz a palestra "O papel do Ministério Público na garantia dos direitos das pessoas com deficiência, buscando orientar sobre como o cidadão com deficiência pode endereçar suas demandas quanto às barreiras físicas, comunicativas e atitudinais.

Mais fotos: www.facebook.com/revistamaisibiuna



NOVO LAR TINTAS

Tintas, Acessórios e Residências
Democratizadas

15 3241.2599 | 15 99687-3375

Av. 24 de Março, 19 - Ibiúna/SP (em frente ao Ibitur Hotel)

MADEIREIRA MADEFORTE

Serraria própria

Compra-se toras de eucalipto

Tudo em madeira para sua construção, com o melhor preço da região.

Linha 01: Av. São Sebastião, 409 - Centro - Ibiúna - (15) 3241-1882 | 99691-1882
Linha 02: R. Dr. Tenório Neves, 113 - Capim Anão (15) 3249-1376 | 99630-9381
Serraria Bairro Paulo - Ibiúna (15) 3294-2240 | 99835-2948

Shopping da Construção

Elétrica | Hidráulica | Vergalhões
Porcelanatos | Forro de PVC

15 3241-1946 | 3241-5947

Av. Capitão Manoel de Oliveira Carvalho, 220, Centro - Ibiúna/SP

MANHÃES - IMÓVEIS

Sítios • Chácaras • Casas • Lotes
OPORTUNIDADES!

COMPRAR - VENDER - TROCAR
CADASTRE SEU IMÓVEL AQUI!

CRECI: 114656-F
Luzia & Deus
carlos777manhaes@gmail.com / www.manhaesimoveis.com.br

Rod. Bunjiro Nakao, KM 63 15 3249-1442 / 99708-5397 / 98172-3208

PH72 PISCINAS

(15) 3249-3031
(11) 98794-1755

Piscina de Vinil - Banheiros - SPA - Óleo - Acessórios
Assistência técnica - Troca de Vinil - Equipamentos - Acessórios e Produtos

ph72piscinas@gmail.com www.ph72piscinas.com.br

Rod. Bunjiro Nakao - Km 59 - Ibiúna/SP
Dentro do estabelecimento do Mercado Dia

Sem Concorrência

Mármore e Granito

Chapas e Pisos com
30%
de desconto

Sem Concorrência - mármore e granito

(15) 3249.1133 / 3249.1119
9 9779.6113

www.fornecedoresibiuana.br / juliana@maimibiuana.com.br
Rod. Bunjiro Nakao, Km 63,1 - Ibiúna/SP

SERRALHEIRA Luis

• Pontas de Escalante
• Plynthas - Escalante
• Automatização
• Escalada Motora
• Contorno Escalada
• Fechamento de Parede
• Reforço em Fund.

Luis Carlos
Serralaria Luis Paulo

(15) 99622-7730
(11) 94885-0255

Est. Municipal 8º Lagoedinho, km 5
Luz do Sudoeste de Lagoedinho - Ibiúna/SP

JACQUELINE LEITE

ARQUITETURA E DECORAÇÃO

(15) 99691-0219
Rua Olavo Pires, 88
Ibiúna/SP

VIDRANIL

• Vidros • Box • Molduras • Espelhos • Etc

(15) 3248-1803 / 3248-2312
(15) 99637-6713

Av. Cap. Manoel D. Carvalho, 428 - Ibiúna/SP

Ju Ribeiro Artes

Costura - Patchwork

(15) 99709-0305
(15) 3327-2580

Ey Espaço Vidraças e Vidros

Instalação de Vidros

• Colocação de Vidros • Temperado
• Laminado - Box e Espelhos

15 99766-1888 | 15 99756-9888
email: espacovidrosibiuana@hotmail.com
R. Dr. Gabriel Monteiro da Silva, 185 - UJ2

CLASSIFICADOS CASA E DECORAÇÃO

Anuncie sua empresa aqui!

(15) 3248-3716 (15) 99806-6567

Caravana da Coca-Cola

No dia 1º de Dezembro a caravana da Coca-Cola passou novamente por Ibiúna, emocionando crianças e adultos. As ruas ficaram lotadas com a população prestigiando os caminhões da

Coca-Cola todos iluminados, com Papai e Mamãe Noel, e o Urso da Coca Cola jogando “neve” por onde passava!

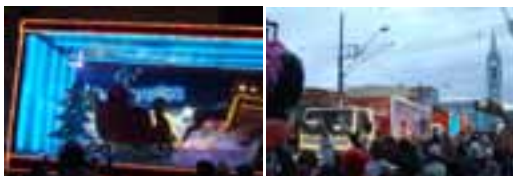

Natal Solidário Casa Santa Rita



A LH Filho e Casa de Santa Rita (Ibiúna), estão com a parceria do “Natal Solidário” e conta com a ajuda de vocês para a adoção de vovôs e vovós. Para maiores informações entrar em contato pelo face. A entrega dos presentes poderá ser feita no Lulo’s Churros (Av. São Sebastião, 192 - em frente ao Shopping Ibiúna) até 15/12.

Natal solidário Luz, Câmera e Boa Ação

Nos dias 16 e 17 de dezembro, na Praça da Matriz, acontecerá mais uma edição do projeto Luz, Câmera, Boa Ação: Especial de Natal! Mais uma ação buscando ajudar quem precisa. Na doação de roupas ou brinquedos novos e mais um kit de doces, como saco de balas, pirulitos, chocolates, o doador ganhará um miniensaião de 10 fotos profissionais, na hora! Leve sua família, amigos e animais. A turminha de fotógrafos do bem estará lá esperando por vocês!



Natal premiado da ACE Ibiúna

A Associação Comercial e Ibiúna está realizando a campanha Promoção de Natal com 20 prêmios: 02 motos, 01 geladeira, 01 máquina de lavar, 01 notebook, 01 televisão 29”, 01 microondas, 01 bateadeira planetária, 01 celular, 01 liquidificador. Do décimo ao vigésimo sorteado ganharão um vale compras no valor de R\$ 500. O sorteio será dia 23/12, das 9h às 15h, num evento de Natal na praça com brinquedos, pipoca, algodão doce, brindes e Papai Noel para aquelas fotos tradicio-

nais com a criançada. Para participar consulte o regulamento nas lojas associadas, preencha o cupom e torça para seu um dos sorteados.





MARÇAO
FUNILARIA e PINTURA
Afinal da sua cor!
15 99697-6598 / 99697-5838



Lava Rápido Olanik
Higienização de automóveis e residências
Cristalização • Limpeza de vidros
Polimento de automóveis e farol
15 3248-1881 | 15 99808-6936
Av. Fortunatinho, 427 - Ibiúna/SP

CHAFARIZ
Lava Rápido
AINDA ESTAMOS COM PROMOÇÃO DE APLICAÇÃO DE CERA... APROVEITEM!
15 3248-2799
R. Zico Soares, 30 (ao lado do fórum), Ibiúna/SP
30 ANOS
Feliz Natal e um próspero Ano Novo!

CHAVEIRO
ALVORADA
E VIDROS PARA AUTOS
• Autos • Residências • Comerciais • Serviços de troca de sagrado e de fechadura
• Chaves Codificadas, leitura de senha
Atuação eficiente e segura
15 3248-2935 / 9 9779-7170
15 8 9768-8140



- TROCA DE ÓLEO
- INSUFILM
- AR CONDICIONADO
- ACESSÓRIOS AUTOMOTIVOS

15 3248-3181
R. Francisco de Barros, 535 - Centro - Ibiúna

AUTO REPAROS CARRIEL
• Troca de óleo
• Mecânica em Geral
15 3248-2021
Rua Otávio Rosa, 51
Centro - Ibiúna/SP

Papel & Cia
IBIÚNA SHOPPING
• Plásticação • Serviços digitais
• Mini papelaria • Presentes • Artesanato
www.papelencia@gmail.com
Av. São Sebastião, 192 | Centro - Ibiúna/SP | 15 99688-1560



FHAS
CENTRO AUTOMOTIVO
RUA ASSUNÇÃO, 166 - IBIÚNA/SP
FERNANDO
(15) 3241-1521
(15) 99691-1029
Boas Festas!

MULTIMARCAS TRANSPORTES
CARROS & CIA
• NOVOS • USADOS • CONSIGNADOS
Richard
(15) 3241-5110
richardjamaica@hotmail.com
Av. Vic. Benedito de Campos, 629 - Ibiúna

Liko Transportes
Locadora de Veículos
• Rodoviários • Transporte Escolar
• Viagens em geral • Capital • Interior • Litoral
• Excursões • Faculdades (manhã e noite)
15 3248-3770 / 99724-0639 (Maurício)
15 99807-3181 (Dambá)
Rua Pinduca Soares, 1758 - Ibiúna/SP



- Mecânica em geral
- Injeção eletrônica
- Câmbio mecânico

CÂMBIO AUTOMÁTICO
Rua do Comércio, 13 (Vista Linda) Ibiúna/SP | 15 3248.8787

Ricar Film's
Películas automotiva e arquitetônica
Tel.: (15) 3248-3050
Av. Capitão Manoel de Oliveira Corvalão, 18 Loja 02 - Centro - Ibiúna/SP

VEÍCULOS CLASSIFICADOS

Anuncie sua empresa aqui!



(15) 3248-3716



(15) 99806-6567

Prefeitura promove atrações musicais com o 'Natal da Paz 2017'

Para fechar as comemorações de final de ano, a Prefeitura Municipal, por meio da Secretaria de Cultura e Turismo, Esporte e Lazer, está realizando diversas apresentações com o 'Natal da Paz 2017' em pontos centrais da cidade.

As apresentações começaram no dia (29/11), com o 'Recital de Fim de Ano' do Grupo Sopro Novo, seguido da 'Cantata de Natal do Coral Infantil da Escola Adventista' realizado no dia (30/11). Já no final de semana, (2/12), o 'Grupo de Taiko Ryubu Daiko' do Centro Cultural e Esportivo de Ibiúna (CCEI) se apresentou na Praça da Matriz.

O Coral do Colégio Objetivo também emplacou o brilho do Natal, com apresentação musical realizada no prédio da Prefeitura na XV de Novembro, no dia (4/12). Na quinta-feira (7/12), aconteceu a 'Cantata de Natal do Projeto Guri' que encantou diversas pessoas com apresentação no Terminal Rodoviário. Seguindo as atrações, a Matrimonium Banda Musical com Aline Chahad se apresentou no dia (8/12). A Banda RJN ZEROGRAU se apresenta na Praça da Matriz, neste

sábado (9/12). Os shows continuaram com a tradicional Banda Lyra Unense, no domingo (10/12). As comemorações seguem até o dia (23/12) com o 'Natal da Associação Comercial e Empresarial que acontecerá às 17h, na Praça da Matriz. Todos estão convidados a participar!



Guarda Civil Municipal de Ibiúna tem nova sede

Com objetivo de melhorar o atendimento, acessibilidade e estruturar a administração e o plantão de atendimento, a Guarda Civil Municipal (GCM) de Ibiúna está situada na Rua Divaldo Bellato, 1153, (próximo ao Pronto-Socorro Infantil). O antigo prédio funcionava no espaço de frente com a Casa de Santa Rita, que atende vários idosos. Segundo o comandante da Guarda Civil, Marcelo Godinho, "além de perturbar a tranquilidade dos idosos, também atrapalhava o bem-estar deles, principalmente à noite". O espaço atual conta com vagas de estacionamento suficientes para as viaturas, colaboradores e o público que busca os serviços da Guarda, que agora possui acesso fácil e rápido à Avenida Antônio Falci (marginal), facilitando assim o deslocamento aos demais bairros do município.

Atualmente a GCM conta com 58 guardas municipais e os serviços oferecidos pelo departamento são: o Plantão de Atendimento 24 horas - Policiamento Preventivo, emissão de credenciais de esta-

cionamento para idosos e pessoas portadoras de necessidades especiais, recebimento de Indicação de Condutor e/ou Recursos de Multas, emissão de permissões para interdição e fechamento de ruas, recebimento de ofícios e protocolos de solicitações diversas pertinentes a Segurança e ao Trânsito e atendimento diversos ao público em geral. Mais informações: (15) 3248-2053, segunda a sexta das 8 às 17h. Plantão Plantão 24h atende pelo número (15) 3241-2509 e 153.



RN AUTO VIDROS
 Instalação de Vidros • Manutenção do Vidro
 Resaca em Gelo • Laminado
 (19) 3241-5590 / 99601-9596
 Avenida São Paulo, 521 Cortiça ZinCoRi - Ibiúna/SP

Disk Taxi
 Aceitamos ligações a cobrar
Antônia
 Feliz Natal e que no ano de 2018
 nosso convênio continue! Boas Festas

0800 774 9244
 15 99725-2577
 15 99825-8430 / 99619-0649
 15 98147-7792 (taxi)

OSVALDINHOS GUINCHO
 OSVALDO CAMARGO 99101-6344
 OSVALDO CHAPETTA 99727-3878

Faça conosco a manutenção preventiva!
 Assessoria na compra de Veículos
 Injeção Eletrônica
 Freios / Freios ABS / Suspensão
 Nacionais e Importadas
 Higienização Ar Condicionado
 per sistema de Ozônio

AUTO CLÍNICA
OFICINA MECÂNICA

Av. Cap. Manoel de Oliveira Carvalho, 226 - Ibiúna/SP 15 3248-2621

mais de 10 anos
 atendendo
 da melhor forma

Mecânica Kikos
 Mecânica e Elétrica
 Autos Nacionais e Importados
 Injeção Eletrônica
 15 3248-2050
 15 99744-9792
 (Ronaldo)
 Rua Francisco de Barros, 325 - Centro - Ibiúna/SP

AUTO MOTO ESCOLA
Alfredinho A/B
 Educando para o Trânsito
 www.alfredinhoab.com.br
 3248-3167 / 3248-8594
 99808-2872
 R. Raimundo Santiago, 88
 Centro (sem frente ao Obelisco)
 Feliz Natal e um próspero Ano Novo!

Guincho
Azevedo
 (15) 99744-5990 / 99817-8023

AGROMAR
 Mecânica Especializada
 Tratores - Motores
 Máquinas Agrícolas
 Mário Shinsuke Nakano
 (15) 99702-1006
 R. Colômbia, 465 - Jd. Nova Ibiúna

AUTO MECÂNICA BETO
 Chevrolet VW Ford FIAT
 • Injeção Eletrônica
 • Limpeza de Bicos Injetores
 • Apretagem Eletrônica
 Beto: 15 3241-1776
 Rua Alcina de Vasconcelos Ferraz, 144
 Centro - Ibiúna/SP

Ibiúna Vitorias
 Perícios e Vitorias Automotiva
VISTORIAS
 PASCOAL
 Fone 3248-8125 / (19) 99823-6076
 e-mail: ibiuna-vitorias.lencio@hotmail.com
 Av. Maria Le Ferrina Milani, 307 - Ibiúna/SP
 (ao lado da delegacia da Polícia Civil)

Ibiúna
 COMPRA • VENDA • TROCA • FINANCIÁ
 (15) 3248-3209 / 99755-5302
 email: ibiunavendac@total.com
 Rua José Juli, 193 - Centro - Ibiúna/SP
 (em frente ao Supermercado Ibiúna)

CLASSIFICADOS VEÍCULOS

Anuncie sua empresa aqui!



(15) 3248-3716



(15) 99806-6567



Desafios

Colaboração: Erileide M S S Antunes

• Solução desafio 1 - Pensamento Dedutivo

Preencher com os algarismos 1, 2, 3, 4, 5, 6, 7, 8 e 9 de forma que a soma dos números de cada lado do triângulo seja igual a 21.

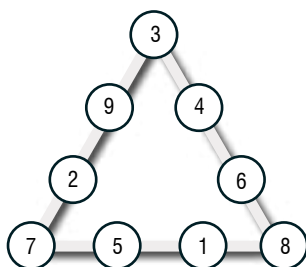

OU

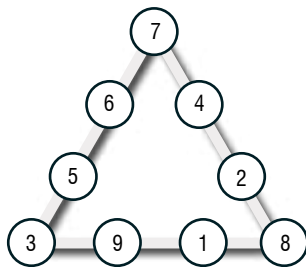

• Solução Desafio 2 - Pensamento Combinatório

Cada letra representa um algarismo de 1 a 9. Letras iguais têm o mesmo valor. Descubra os possíveis números que tornam verdadeira essa adição.

$$\begin{array}{r}
 \text{NOVE} \\
 + \text{TRÊS} \\
 \hline
 \text{DOZE}
 \end{array}
 \quad
 \begin{array}{r}
 6357 \\
 + 1970 \\
 \hline
 8327
 \end{array}
 \quad
 \begin{array}{r}
 5467 \\
 + 2970 \\
 \hline
 8337
 \end{array}$$

• Solução Caça Palavras Ed. 54

R	O	T	N	I	D	B	U	P	A	R	E	M	P
O	E	M	A	R	U	G	L	E	C	N	O	A	M
N	O	I	F	R	A	L	H	R	A	R	O	L	M
O	I	T	F	L	E	L	R	O	B	M	E	A	N
L	A	M	A	I	N	M	L	A	O	L	S	S	A
L	A	M	F	A	I	O	K	O	M	E	S	S	O
L	A	M	A	I	N	M	L	A	O	L	S	S	O
L	A	M	A	I	N	M	L	A	O	L	S	S	O
L	A	M	A	I	N	M	L	A	O	L	S	S	O
L	A	M	A	I	N	M	L	A	O	L	S	S	O
L	A	M	A	I	N	M	L	A	O	L	S	S	O
L	A	M	A	I	N	M	L	A	O	L	S	S	O
L	A	M	A	I	N	M	L	A	O	L	S	S	O
L	A	M	A	I	N	M	L	A	O	L	S	S	O
L	A	M	A	I	N	M	L	A	O	L	S	S	O
L	A	M	A	I	N	M	L	A	O	L	S	S	O
L	A	M	A	I	N	M	L	A	O	L	S	S	O

Feijões Mágicos
A primeira Escola de Educação Infantil Bilingue de Ibiúna!

Feijões Mágicos
(15) 3241-2895
R. Ciríneu Soares de Campos, 60 - Centro, Ibiúna

EDITORA POSITIVO

COLÉGIO **DOM BOSCO** IBIÚNA

Uni**V**ersitário

Matrículas Abertas

Berçário
Educação Infantil
Ensino Fundamental
Ensino Médio

(15) 3241-2001 | 3248-1555

RAÇÕES VITÓRIA LTDA 16 ANOS

Temas especiais de melhor qualidade

DISK ENTREGA

(15) 3248-3014 / 99727-8109

Av. São Sebastião, 468, Centro - Ibiúna/SP

EASYCOMP

Centro de Ensino e Profissionalização

INFORMÁTICA • PROFISSIONALIZANTES
INGLÊS • CURSO DE MECÂNICA AUTOMOTIVA

15 3248-3399 • 15 99839-3514 • 15 98119-4162

Rua Gabriel Monteiro da Silva, 518 - Ibiúna/SP

IBIAMA
CORRETORA DE SEGUROS

SEGUROS • CONSÓRCIOS

15 3241-1201 | 15 99688-0121

www.ibiama.com.br

Desentupidora e Limpa Fossa

(15) 3241.2704
(15) 99747.3254

SEXTA 13

Av. Antônio Falci, 1022 (Marginal) - Ibiúna/SP

AULAS DE INGLÊS
Presenciais e Online

Silvana
15 99694-6328

AGRO IBIÚNA
INSUMOS AGRÍCOLAS

AGRO IBIÚNA • Fertilizantes • Sementes • Defensivos

Av. Dr. João Benedito de Mello Jr. 188
Centro - Ibiúna

(15) 3241-1918 / 3248-3533
comercial@uzana@agroibiuina.com

Felicidade é um programa dos Veterinários

Barão e Tosa

Viana
Clínica Veterinária

www.raçõesviana.com.br

15 3249-2402 | 15 93214-9338

Rod. Burjoro Nakso, km 63.5 - Ibiúna/SP

Silvia Bellandi Paes de Figueiredo Advogada

Mostrado em Sucessões
Atuação nas áreas:

Cível, Família, Consumidor e Execuções Fiscais

Atendimento com hora marcada

Fone: (15) 98810.3613

Rua Alberto Nanni, 210 - sala 2 - Lavapés - Ibiúna.

P. GIANCOLI
Prestador de Serviços em Imóveis

Vende • Aluga • Avalia e Administra Imóveis
Arquitetura e Mediação de conflitos

3241-1292

www.pgiancoli@hotmail.com | www.ibiuna.pgs.br

Rua Pedroso Soares, 14 - Centro - Ibiúna/SP

TAPEÇARIA IBIÚNA

REFORMAS DE ESTOFADOS
ALVENARIA EM GERAL

Tapeçaria Ibiúna

silviaengomes@hotmail.com

Rua Zico Soares, 560, Centro - Ibiúna/SP (15) 99707-7406 (Ulison)

Happy Day

TEMOS KIT FESTA

• Cozinha Infantil • Faltas quentes • Faltas de bebidas
• Cerveja Infantil • Mochileiros Artístico
• Músicas de Algodão Doce

Jonahá (15) 99707-8121

CLASSIFICADOS PRODUTOS/ SERVIÇOS

Siga a Revista Mais Ibiúna nas Redes Sociais!



facebook.com/revistamaisibiuna



@revistamaisibiuna



@maisibiuna

Caça Palavras Papai Noel



A	R	V	O	R	E	N	A	T	A	L	E	C	D
A	C	N	I	C	O	L	A	U	I	V	Q	I	L
C	U	P	N	H	U	E	R	O	E	I	A	A	G
U	H	E	H	S	S	T	O	N	I	A	P	N	A
B	T	A	O	A	H	A	O	C	N	O	A	C	D
D	U	F	M	P	R	E	S	E	N	T	E	S	L
I	L	A	U	I	L	A	B	K	I	I	B	A	A
E	A	M	O	H	N	I	H	L	E	V	P	S	O
T	M	F	S	A	N	E	R	I	N	O	O	N	E
P	A	P	A	I	N	O	E	L	N	R	E	D	A
N	I	C	O	L	A	U	M	I	N	R	N	A	A
R	O	N	P	A	P	A	A	N	T	O	N	R	L

Papai Noel é uma figura lendária que traz **presentes** aos lares de crianças bem-comportadas na noite da Véspera de **Natal**, o dia 24 de dezembro, ou no Dia de São Nicolau (6 de dezembro).

Nicolau costumava ajudar, anonimamente, quem estivesse em dificuldades financeiras. Colocava o saco com moedas de ouro a ser ofertado na **chaminé** das casas. Foi declarado santo depois que muitos milagres lhe foram atribuídos. Papai Noel é geralmente retratado como um homem rechonchudo, alegre e de barba branca trajando um casaco vermelho com gola e punho de manga brancos, calças vermelhas de bainha branca, e cinto e botas de couro preto. Essa imagem se tornou popular nos EUA e Canadá no século XX

devido à influência da Coca-Cola, que na época lançou um comercial do bom velhinho com as vestes vermelhas.

Conforme a lenda, Papai Noel mora no Extremo Norte, numa terra de neve eterna. Na versão americana, ele mora em sua casa no Polo Norte, enquanto na versão britânica frequentemente se diz que ele reside nas montanhas de Korvatunturi na Lapônia, Finlândia. Papai Noel vive com sua esposa Mamãe Noel, incontáveis elfos mágicos que fazem os brinquedos na oficina e oito ou nove renas voadoras que puxam o trenó.

Fonte: : Wikipédia, a enciclopédia livre
Colaboração: J.E. Sobral

ENCOMENDE A SUA!



MAIS UM PRODUTO

Coleção
mais Ibiúna 

**Consulte
outras estampas**



Vendas:

 Revista Mais Ibiúna
 (15) 99806-6567

1º Concurso de

Fotografia



de turismo



A natureza é um dos maiores atributos da cidade de Ibiúna. Valorizar suas paisagens é reconhecer o que nossa terra tem de melhor. Rica em recursos naturais, atrai turistas para esportes de aventura ou simplesmente para um descanso merecido apreciando a fauna e a flora.

Tema:

Paisagens e Pontos Turísticos de Ibiúna

Inscrições:

A partir de 08/01/2018

Público:

Fotógrafos Amadores e Profissionais

Premiação

29/03/2018

Consulte o regulamento na página do Facebook: **Revista Mais Ibiúna** ou no nosso site **www.maisibiuna.com.br**

Realização

mais Ibiúna

Patrocinador Oficial

Óptica da Sú