

# mais Ibiúna

Revista de Desenvolvimento Turístico



Ano 7 • 2018 • nº 56  
www.maisibiuna.com.br  
DISTRIBUIÇÃO GRATUITA

IBIÚNA e  
REGIÃO

Cada dia  
mais saudável!



*Obrigado pela preferência!*



**Café Limão**  
CAFETERIA • SUCOS • SALGADOS

**15 3248.8499**

Rua Quinze de Novembro, 204  
Centro - Ibiúna - SP

# !deia Nova Comunicação

**CARTÕES DE VISITA**



**PANFLETOS**

**MÍDIA DIGITAL**



**MÍDIAS IMPRESSAS**

## SERVIÇOS

- Mídias externas
- Sorteios via Facebook
- Vídeos Institucionais e Comerciais
- Divulgação da sua marca em redes sociais
- Banners
- Flyers
- Folders
- Consultoria de Marketing

[ideianovacomunicacao@gmail.com](mailto:ideianovacomunicacao@gmail.com)

15 3248-3716  15 99806-6567

Rua Pinduca Soares, 295 - Piso Superior - Centro, Ibiúna/SP

#### Diretora:

Edilene Niebuhr  
(15) 99806-6567  
edilene@maisibiuna.com.br

#### Supervisora de atendimento:

Andreza Jasmine  
atendimento@maisibiuna.com.br

#### Projeto Gráfico:

Ricardo dos Santos Machado

#### Diagramação:

Ricardo dos Santos Machado  
Rodrigo Oliveira

#### Edição de Arte:

Andreza Jasmine  
Rodrigo Oliveira  
Victor Perez

#### Capa:

Café limão  
Arte: Rodrigo Oliveira  
Foto: Andreza Jasmine

#### Jornalista Responsável:

Edilene Niebuhr – Mtb 76985/SP

#### Telemarketing

Aline Borges

#### Representante Comercial

Karina Ribeiro  
Edilma Oliveira

#### Colaboradores:

Erileide M. S. S. Antunes  
J. E. Sobral  
Magno Solarí

#### Colunista de esporte:

Elaine Sobral

A Editora Ideia Nova Comunicação não se responsabiliza pelo conteúdo dos anúncios e pelas matérias assinadas.



**Edilene Niebuhr**  
Diretora da Revista Mais Ibiúna

## Vamos?

O que você responde quando alguém faz esta pergunta? Claro que com uma sequência de outros questionamentos: “para onde?”, “com quem?”, “fazer o que?”, “como vamos?”. Seria tão mais fácil se tudo que fossemos fazer tivesse resposta racional, plausível e imediata. Quantas vezes você apenas fez sem pensar nas consequências dos seus atos? Ah, ser impulsivo não é característica só de quem é do signo de Áries.

O que a astrologia tem a ver com o que somos, como pensamos e agimos? Para quem acredita, tudo. Para quem não acredita, o meio tem interferência sobre nós. Somos a média das pessoas com quem convivemos, por isso devemos nos preocupar com quem a gente anda e buscar ser melhor a cada dia.

Todo final de ano é tradição fazer uma lista de desejos, planos, sonhos para o próximo ano. Procrastinar. O que significa? Resumindo: adiar. Passa ano e a lista parece que se repete. Mudança leva tempo, todo mundo sabe. Temos uma zona de conforto, difícil de transpor. Mudar dá trabalho. Realizar sonhos, mais ainda.

Ter uma meta definida ajuda a direcionar suas ações e caminhos. Quer fazer aquela viagem dos sonhos? Precisa economizar e programar as férias. Cansado de ser igual? Faça coisas diferentes, mude a rota, lazer, conheça pessoas, se mantenha em movimento. Estar no mesmo lugar não altera seu curso.

Desejamos que este ano você realize seus sonhos, inscreva-se em novo curso, viaje, comece e termine uma dieta. Fale menos das outras pessoas e foque em si! Você é prioridade! 2018 é ano de colheita, de acertos, de ajustes, de fazer e acontecer.

**Vamos lá?**



## Cada dia mais saudável



*Toda hora dá vontade de comer algo, seja no café da manhã, no intervalo antes do almoço, no almoço, lanche da tarde ou beirando à noite, depois de um dia de muita correria.*

O cardápio do Café Limão traz opções para qualquer hora do dia. Desde que abriu, há 4 anos, só vem conquistando mais adeptos dos lanches naturais, saladas light, salgados integrais, acompanhados dos sucos detox.

Pela manhã, a quem prefira a dupla café com leite e pão de queijo, assim como há quem não dispense um cappuccino ou café expresso.

Quer comer algo mais leve no almoço? Que tal uma salada? A tigela de açaí é uma boa pedida, bem nutritiva. A barca fica para happy hour com os amigos. Afinal, haja apetite!

E o bolo do dia, vendido em pedaço? Não dá para saber qual acaba primeiro: churros, maça com canela, chocolate, laranja.

E quando você pensa que já pensou de tudo, vem os lançamentos para variar o paladar. Confessa, quem não teve aquela vontade de um docinho depois do almoço?! Açaí no copo, salada de fruta, merengue de morango.

Vamos revelar alguns segredos do sucesso do Café Limão: suco feito com fruta congelada (não é polpa); esfiha, torta e bolo são receitas da casa; na lousa sempre tem uma promoção e quase tudo pode ser pedido para entrega.

Ah, a torta de frango continua sendo o carro-chefe da casa.

**“Obrigado pela preferência”, agradecem os proprietários.**



Rua XV de novembro, 204  
Centro - Ibiúna/SP

 /cafelimaoibiuna

 15 3248-8499

# Os mais pedidos:



# Caminhos das águas

Ibiúna possui **62,9%** do território da APA (*Área de Proteção Ambiental*), sendo a cidade rica em reservas naturais. Sua fauna e flora são atrativos turísticos e Ibiúna é um dos locais mais procurados para alocação de chácaras e casas de veraneio. Trouxemos nesta edição algumas opções de lazer para desfrutar das águas da nossa terra. No entanto, a maioria das cachoeiras não possuem sinalização ou placa indicativa, o que torna difícil o acesso

## Cachoeira da Vargem do Salto



É formada por várias quedas, sendo que a principal tem **35 metros**. Embora seja de propriedade particular, o seu acesso é livre ao público. Localiza-se a 16 KM do centro da cidade.

**Como chegar:** Pegue a avenida São Sebastião e no seu final siga a direita pela estrada do Salto.

## Cachoeira do Vargedo



A cachoeira possui várias quedas e é rodeada por matas. Ela está localizada na **Bacia Sul Hidrográfica** onde ainda encontramos quase que em sua totalidade águas puras e limpas.

**Como chegar:** Ao final da Av. São Sebastião inicia-se a Rodovia Tancredo Neves, siga por ela por 26 KM aproximadamente. Na altura do KM 26 entre à esquerda na estrada para o bairro Vargedo.

Siga por 6 KM pela estrada de terra, onde se inicia a Serra do Vargedo. Lá, encontrará a Capela de Santa Catarina. Por mais 1 KM à sua direita haverá um bar, a entrada da cachoeira fica a 50 metros.

## Cachoeira do Gabriel



Um ótimo destino para a família em dias quentes, possui pequenas quedas e a profundidade varia de acordo com sua formação.

**Como chegar:** Na rotatória da Avenida São Sebastião pegue a saída sentido Murundu, siga pela Estrada Vicinal Tancredo Neves por aproximadamente 8km, entre à esquerda na bifurcação com um Cristo Redentor, e mantenha-se à esquerda na **Escola**

**Benedito Antônio Leite**, na **Estrada Amaro Gabriel Vieira**. Ande por 1km, e entre na segunda à direita. Mantenha-se sempre à direita e em 1km você encontrará um bar e a entrada para a **Cachoeira do Gabriel**.

## Parque do Jurupará



Criado em **1978** como reserva natural, foi transformada em parque em 1992. O parque corresponde a área de **16.250 hectares** do bioma da Mata Atlântica.

**Como chegar:** Saindo do centro da cidade, siga pela Est. Municipal de Ibiúna - Bairro Murundu, até a entrada do **Parque Estadual do Jurupará**, onde se localiza a Base de Apoio Operacional Itaguapeva.

## Represa de Itupararanga



Possui uma extensão aproximada de 40 km e em suas margens encontramos diversos pontos onde há formação de praias.

**Como chegar:** Siga pela Rod. Bunjiro Nakao sentido Piedade por 13,6 km aproximadamente e saia à direita para a **Estrada Municipal Tsuneiche Iwata** por mais 7 km e saia novamente à direita na **Avenida Amazonas**, siga por mais 1,7 km onde encontrará o acesso a represa.



Fotos: Rosane Piccittano Alves

# Macacos são vítimas

*A Febre Amarela é transmitida pelo MOSQUITO. Muitos macacos estão sendo agredidos e mortos por pessoas.*

De acordo com Jonas Campos, secretário interino da Saúde de Ibiúna, em entrevista ao Ibiúna City em 11 de janeiro, setenta e dois primatas (bugios e saguis) foram encontrados mortos no município. Destes, apenas dois estavam infectados pelo vírus da febre amarela, os demais foram assassinados a tiros, pauladas e envenenamento.

No dia 24 de janeiro, o SBT da TV Sorocaba informou que o número de macacos mortos por febre amarela na região chegou a 121, de acordo com dados da Secretaria da Saúde. Em Ibiúna o número subiu para cinco macacos mortos, dezenove em São Roque, sete em Mairinque, dois em Votorantim, treze em Campo Limpo Paulista e setenta e dois em Jundiá.

Os macacos são apenas hospedeiros da doença, ou seja, são vítimas dos mosquitos *Haemagogus* e *Sabethes*, mas não transmitem a febre amarela para humanos. Quando eles são infectados e chegam a morrer, servem como indicativo da circulação do vírus no local. O ser humano é contaminado através da picada do mosquito em áreas de circulação do vírus, geralmente áreas rurais ou silvestres. Portanto, os vilões da doença ainda são os mosquitos, que transmitem diversas doenças, não os macacos.

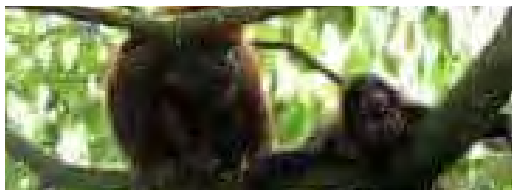



# Restaurante Dom Meireles



Empanadas Chilenas ◦ Paella ◦ Salmon na Telha ◦ Rondeli  
Massas Caseiras ◦ Forno a Lenha



## Horário Especial no Carnaval

- Sexta (jantar)
- Sábado • Domingo
- Segunda • Terça  
(almoço e jantar)



(15) 3249-2216 / (15) 99849-8494  
Rod. Dunjiro Nakao, km 63 - Ibiúna/SP

# CONDOMINIUM

ADMINISTRAÇÃO DE CONDOMÍNIOS



ANTES

DEPOIS



## SERVIÇOS TERCEIRIZADOS

- Manutenção Predial
- Conservação e Limpeza
- Controle Patrimonial
- Vigia, Portaria e Zeladoria

**(11) 4617-6680**

[www.condominium-administracao.com.br](http://www.condominium-administracao.com.br)





André Trigueiro, jornalista da Rede Globo, fez recentemente uma reportagem no Laboratório de Saúde Pública da Vigilância Sanitária do Município do Rio, onde são encaminhados os cadáveres de macacos mortos em todo o Estado. “Nos primeiros dias de janeiro já foram registradas 104 mortes de macacos, mais da metade por agressões covardes (pedradas, pauladas e envenenamentos). Na maior parte dos casos são bugios, sagüis e macacos-prego. Mas para lá também foram levados dois cadáveres de micos-leões-dourados (espécies ameaçadas de extinção) recolhidas nas imediações de Silva Jardim (RJ) com lesões características de agressões”, registra e compartilha a informação em rede social. No dia 26 de janeiro, o número subiu para 139 macacos mortos.

“Tudo isso é um absurdo completo! Os macacos são sentinelas, biomarcadores da presença do vírus da febre amarela. Quando macacos morrem pela doença, as autoridades de saúde conseguem acionar protocolos de resposta (isolamento da área, vacinação da população, etc) que evitam a expansão do vírus entre humanos. Os macacos são vítimas como nós. O que devemos fazer é exterminar os focos do mosquito. Simples assim”, comenta o também professor de Jornalismo Ambiental da PUC-Rio, escritor e comentarista da CBN.

A falta de informação ou até mesmo crueldade estão levando ao sumiço dos macacos na mata de Ibiúna. Moradores do loteamento Patrimônio do Jahú no bairro Curral, estranham o desaparecimento do grupo de bugios que circulavam pela área verde. “Têm dias que não escutam mais o ronco dos bugios que vinham se alimentar das frutas e folhas das árvores”, comenta uma das moradoras.

“É desumano o que estão fazendo com nossos bichinhos! Os macacos são sentinelas, ou seja, nos alertam de que algo está errado na natureza. Se nós (ditos HUMANOS) matamos por total ignorância ou pura maldade (falta de informação não é, pois jamais tivemos tanto acesso à elas como nos dias de hoje), como saberemos se esse descontrole ambiental (tenho certeza que é ocasionado por nós mesmos, que desmatamos indiscriminadamente, poluímos e não reciclamos nosso próprio lixo), pode nos afetar? Os coitadinhos não podem se defender e ainda sofrem com essas barbáries cometidas por quem, de fato, deveria defendê-los!!! Espero que ainda dê tempo de salvá-los! Alguns sagüis ainda vem me visitar (eram 11, agora apenas 6), mas não ouço mais o ronco dos bugios”, Rosana Pisciotano Alves, moradora do Jahú.

Matar animais é crime ambiental! Trigueiro ainda observa que os legisladores deveriam aumentar a pena para quem mata macacos. Hoje a pena prevista é de 6 meses a um ano de prisão mais multa. Em Ibiúna, o Departamento de Zoonoses solicita para quem encontrar macacos mortos, entrar em contato de segunda a sexta, em horário de expediente, das 8h às 17h, para controle da doença. Não há informações sobre registro de crime ambiental, por falta de denúncia.

**PROGRAMAÇÃO DE INTENSIFICAÇÃO DA VACINA CONTRA FEBRE AMARELA**

Dia da Semana	Postos	Horário
Segundas - feiras (22/01 - 29/01 e 05/02)	Parque Resposta Campo Verde	08h 09h
Terças - feiras (23/01 - 29/01 e 06/02)	Recreação Novo Grande Petas	08h 09h 14h
Quartas - feiras (24/01 - 29/01 e 07/02)	Gabriel Viveira Logradouro	08h 09h 14h
Quintas - feiras (25/01 - 29/01 e 08/02)	Posto Capim Areia Capim	08h 09h 14h
Sextas - feiras (26/01 - 29/01 e 09/02)	Posto Pequeno Virgínia do Salto Carmo Mexilão	08h 09h 14h

\* Não esquecer de levar o Cartão de Vacinação!

**A campanha de vacinação não tem data de término, comunica a Vigilância Epidemiológica Ibiúna.**



# MERCADÃO DE CARNES

## BUNJIRO

Mercearia e Padaria



(15) 3249-1257 | 99631-7540

Rodovia Bunjiro Nakao, Km 59 (ao lado da Feirinha) - Ibiúna/SP

# Seja Gulosão

comida caseira

SELF SERVICE - PRATOS EXECUTIVOS  
LANCHES - MARMITEX



DISK ENTREGA

15 3248-1385

Entregas a partir  
das 11h até as 15h00

Sem taxa de entrega  
para o centro!



R. Pinduca Soares, 350 Lj 9 - Centro - Ibiúna

## Restaurante Placolomy

(11) 4711-1036

restauranteplacolomy.com.br

- Ambiente familiar;
- Fogão a lenha;
- Almoço Self Service;
- Artesanatos.



Bairro Canguera - São Roque/SP

# GODINHO

CONVENIÊNCIA

DISK ENTREGA

(15) 99691-1620

Rod. Tancredo Neves, Km 8 Bº Feital - Ibiúna/SP



## Costelão 55

Restaurante de Carneiros e Afins

Aberto para almoço de Seg a Dom.



Agora temos Mini Chouros  
para passear com crianças!

(15) 3249-2332

(15) 98144-9727

Aceitamos reserva para Eventos

Rod. Bunjiro Nakao, Km 55 - Ibiúna/SP





## Guarda compartilhada

*A Coluna “Conhecendo Seus Direitos”, por meio da Dra. Simone Ito, do Escritório Ito Advocacia, traz para vocês, de forma sucinta, os principais direitos e obrigações referentes à guarda compartilhada.*

A Lei nº 13.058/2014, introduziu, entre outros, no art. 1.584, § 2º, do Código Civil, relevantes modificações no que tange o convívio da criança com seus genitores, tornando o regime da guarda compartilhada a regra e não mais a exceção.

Muito embora tenha havido tal inovação legal, a utilização da guarda compartilhada como regra encontra certa resistência por parte do Judiciário, além de gerar muitas dúvidas aos pais quando da aplicação do referido regime de guarda, como, por exemplo, definição do domicílio, pensão alimentícia, logística da criança no que tange a escola e demais atividades rotineiras, entre outros.

Faremos uma explicação concisa para tratar das principais dúvidas a respeito do assunto em tela.

### **A guarda compartilhada poderá ser fixada se não houver acordo entre os pais?**

R: Sim. A guarda compartilhada poderá ser fixada ainda que não haja consenso entre os genitores, ressalvadas as exceções legais. Ou seja, A lei de-

termina que, se não houver acordo entre os pais quanto a guarda do filho e se ambos estiverem aptos para exercer o poder familiar será aplicada a guarda compartilhada, salvo se um dos genitores declarar que não deseja a guarda do menor.



**Nos casos de guarda compartilhada, onde deverá ser fixado o domicílio do menor? E se os pais residirem em cidades diferentes, onde deverá ser o domicílio da criança?**

R: O Código Civil, bem como a Lei nº 13.058/2014, não estabelece o domicílio do menor em caso de guarda compartilhada, devendo, tão somente ser considerada a cidade base de moradia aquela que melhor atender aos interesses do menor.

Nos casos de os pais residirem em cidades distintas ou, ainda que na mesma cidade, haja justificado motivo para fixação do domicílio, o juiz, excepcionalmente, fixará o domicílio do menor onde for mais conveniente aos interesses da criança.

**Havendo fixação da guarda compartilhada a pensão alimentícia deixa de se obrigatória?**

R: A obrigação de pagar pensão alimentícia não cessa ou se suspende com a fixação da guarda compartilhada. O que muda, na verdade, em alguns casos, é a forma como o pagamento é feito, ou seja, em algumas situações a obrigação alimentar permanece fixada em percentual e, em outras, as despesas com a criança é dividida de acordo com as possibilidades econômicas de cada um, proporcionalmente, arcando, muitas vezes, cada um com os custos quando o menor estiver sob seus cuidados, devendo ser analisada cada situação individualmente.

Em todos os casos, deverá, sempre, ser observada a possibilidade e necessidade de quem paga e de quem recebe a pensão alimentícia, a fim de se evitar enriquecimento indevido por uma das partes.

**Quem responde legalmente pelo menor nos casos de guarda compartilhada?**

R: Ambos os pais são responsáveis pelos direitos e deveres inerentes ao menor, não havendo que se falar em hierarquia entre um e outro nos casos de guarda compartilhada, isso quer dizer que as decisões devem ser tomadas conjuntamente, como por exemplo a matrícula da criança em escolas, viagens ao exterior, questões de saúde ou qualquer outra decisão que possa afetar a rotina de um filho e, havendo reiterada divergência deverá ser sanada via judicial.

Importante ressaltar que, o objetivo da lei que estabeleceu a guarda compartilhada é, entre outros, aproximar e possibilitar o convívio sadio, harmonioso e presente de ambos os pais no desenvolvimento dos filhos, fortalecendo os laços de convivência e afeto, visando, sempre, o bem-estar do menor, e isso deve ser observado primordialmente pelos pais, que não devem permitir que seus interesses particulares interfiram nas decisões acerca do futuro e desenvolvimento da prole, sob pena de não só perder a guarda, como também causar sequelas psíquicas no que tange ao seu desenvolvimento psíquico/mental.

Próxima edição falaremos sobre alienação parental e suas implicações legais, abordaremos, ainda, as situações de perda da guarda ou fixação unilateral.

Fontes de pesquisa: Lei nº 13.058/2014, Código Civil, Constituição Federal; Revista Crescer, Guarda Compartilhada, disponível em <http://revistacrescer.globo.com/Voce-precisa-saber/noticia/2017/04/guarda-compartilhada-perguntas-e-respostas.html>, acesso em 16 jan. de 2018; Site Migalhas; a questão da fixação do domicílio dos filhos, por Fernando Salzer e Silva, disponível em <http://www.migalhas.com.br/dePeso/16,MI253966,21048-Guarda+compartilhada+A+questao+da+fixacao+do+domicilio+dos+filhos>, acesso em 16 jan. de 2018; Senado Federal; Superior Tribunal de Justiça.



Foto: Designed by jcomp / Freepik



Rua Pinduca Soares, 55 - Sala 06  
Centro - Ibiúna - SP  
15 3248-3667 | 15 99846-6883  
[simoneito@adv.oabsp.org.br](mailto:simoneito@adv.oabsp.org.br)

## PALESTRA

# MARKETING PESSOAL

### Palestra Gratuita

**Tema:** Defina Você

**Palestrante:** Edilene Niebuhr

Saber "quem é você", é o primeiro passo em qualquer relacionamento, seguido por "o que se quer" e "como conquistar".

**Convidada especial:**

Daniela Brasil  
Consultora de Imagem



**Data:** 17/02/2018

**Horário:** 09h00 às 11h00

**Inscrição:** Gratuita

**Local:** Restaurante Mistura de Aromas  
KM 62 da Bunjira Nakao - Ibiúna/SP

**Contato:** vendas@maisibiuna.com.br

## GRADUAÇÃO A DISTÂNCIA

# UNINTER

Qualidade que se aprende no dia a dia

Oferecemos aos nossos alunos um suporte pedagógico confiável por meio de video-aulas, materiais de apoio, livros e áudio visuais. Os processos de produção são constantemente discutidos para que os conteúdos atendam às necessidades dos alunos, com qualidade e fácil acesso, 24h por dia durante o ano inteiro.

**Inscrições até**  
**15/02/2018**

Portão 01 - Rua Maurício Benedito Germano, 26  
Portão 02 - Rua Francisco Romano, 98  
Centro - Ibiúna/SP

**15 3241-2652 / 15 99705-2652**

**www.uninter.com**



## Center Panos®

Supermercado do Artesanato

### CURSOS

- Segunda:** 09h00 às 12h00 Patchwork  
13h30 às 16h30
- Terça:** 13h30 às 16h30 Feltro
- Quarta:** 09h00 às 11h00 Pintura Tela  
13h00 às 15h00 Pintura Tecido  
15h00 às 17h00 Bordado Livre
- Quinta:** 13h00 às 15h00 Pintura Tecido  
15h30 às 17h30 Biscuit
- Sexta:** 13h30 às 16h30 Decoupage
- Sábado:** 09h00 às 12h00 Patchwork  
13h30 às 16h30 Corte e costura

**15 3241-1407**

15 99689 3012 facebook.com/centerpanosibiuna/

Rua Francisco de Barros, 52 B - Centro - Ibiúna/SP



## Harmonia

escola de música

**Prof. Geiza Queiroz Chedid**

- Piano • Violão Clássico
- Musicalização para Bebês
- Musicalização Infantil
- Flauta doce • Teclado
- Teoria Musical
- História da Música
- Oficinas
- Projeto Piano em Grupo

### CRIANÇAS, JOVENS E ADULTOS

(15) 3248-7698 / (15) 99726-7030

R. Clíneo Soares de Campos, 198 - Centro, Ibiúna



# Tesouro Laser

Cópias - Impressões - Gráfica Rápida

**IBIÚNA**

- ✓ Foto Química e Laser
- ✓ Impressão Laser até A3x32cm
- ✓ Xerox Color ou PB até A0x250cm
- ✓ Cartões de Visitas
- ✓ Timbrados e Envelopes
- ✓ Banners e Faixas
- ✓ Digitalização até 90x250cm
- ✓ Cadernos e Agendas Personalizados
- ✓ Canecas de Porcelana
- ✓ Camisetas
- ✓ Diversos Brindes
- ✓ Livros

## Alguns de nossos serviços



Cópia e Impressão  
de Plantas de Engenharia



Cartão de Visita



Quebra cabeça



Brindes



Fotos



Porta retratos



Banner e Faixa

Av. São Sebastião, 126 - Centro - Ibiúna - ☎(15) 3241-2051  
ibiuna@tesourolaser.com.br www.tesourolaser.com.br



## Lista de desejos

*O que faz uma pessoa ter pressa de viver? “Não, não é pressa. É não mais protelar o que se tem vontade de fazer. A vida é curta. Hoje estamos aqui, amanhã não sabemos”, reflete Mary Santos, descobrindo que o tempo certo é o agora.*

Quarenta e poucos anos, não é a idade que importa, mas o desejo de fazer o que traz energia para o coração e alegria para a alma. Assim Mary segue a vida nos últimos oito anos.

Desde que ficou órfã de pai, entre outras perdas sentimentais, ela decidiu não colocar sua felicidade na mão de ninguém e passou a fazer mais amigos, a ir em lugar nunca antes conhecidos. “Bora ser feliz”, é a forma como compartilha os passeios com amigos e pessoas que possuem a mesma vibe.

Decidida a aproveitar mais a vida, acompanhada de amigos ou não, ela fez uma lista de lugares e atividades que deseja realizar. Desta forma, foi para o Rio de Janeiro ver os fogos em Copacabana na virada de ano e fazer alguns passeios.

Voar de helicóptero era um dos outros itens da lista. “Foram apenas cinco minutos, mas valeu cada centavo”, comenta Mary com entusiasmo.

### Desafio aceito

Convidada pela diretora da Mais Ibiúna para esta matéria, lançou um desafio: - Quer ver como me divirto? Vamos numa master de zumba?



E lá estava Edilene Niebuhr indo para Guarulhos com Mary e mais duas de suas amigas (Carla e Cintia). “É o Bonde”, com os zins mais animados desta modalidade de dança e exercícios coreografados. Foram quase três horas sem parar, em um domingo ao estilo Mary Santos, fazendo mais amigos e se divertindo muito.



# JM-ANDAIME

## ANDAIMES

a partir de  
**R\$ 7,00**



**Locação**

(15) 3249-1291 / (15) 98174-9719

Rodovia Bunjiro Nakao, km 65 - Ibiúna/SP  
(Próximo ao Condomínio Colinas)

## MISTURA DE AROMAS RESTAURANTE

**ALMOÇO DE TERÇA A DOMINGO**

Conheça nossas instalações. Qualidade no preparo

/restaurantemisturadearomas

15 3249-2327

Rod. Bunjiro Nakao, km 62 Ibiúna/SP

[misturadearomas@gmail.com](mailto:misturadearomas@gmail.com)

## ESPAÇO ONDA VERDE FLORA



Temos uma grande variedade de plantas ornamentais para seu jardim, seja para empresa ou residência. Temos vasos, terra, adubos, frutíferas e muito mais! Venha fazer um orçamento de paisagismo, recuperação de jardim, pomar e horta.

## Curso Gratuito Tema: Jardinagem



Consulte a programação

15  
pessoas  
por turma

Todos os sábados

9h00 às 11h30

14h00 às 16h30

Todos os domingos

9h00 às 11h30

15 3249-2327 / 99609-0756 / 99733-3154

Rod. Bunjiro Nakao - Km 62 - Ibiúna/SP

# WL

Madeiras

[ventas@wlpertanzanetas.com.br](mailto:ventas@wlpertanzanetas.com.br)  
[www.wlpertanzanetas.com.br](http://www.wlpertanzanetas.com.br)

(15) 3241-2425 / 3241-5828

Rod. Bunjiro Nakao, s/nº - Km 63,3 - 8º do Carral (próximo ao Radar)

Portas - Janelas  
Deck's - Assoalhos  
Telhas em Geral



## Colonial

Serviço de Churrasqueiros

[ruais.colonial@yahoo.com.br](mailto:ruais.colonial@yahoo.com.br)

15 3248-3515 / 15 99641-8830

[www.colonialchurrasqueiros.com.br](http://www.colonialchurrasqueiros.com.br)

Colonial Churrasqueiros - Rua Carlos dos Santos, 44

Churrasqueiros - Feijão e Lanche - Lanches - Bebidas - Fritas - Doces  
Rod. Bunjiro Nakao, KM 62, nº63 - Ibiúna/SP

# Cultura Pop

por Rodrigo Oliveira

## SÉRIE

Atualmente em sua 4ª temporada, **Grace and Frankie** (conteúdo original Netflix) conta a história de duas amigas que observam suas vidas virarem do avesso com a revelação de que seus respectivos maridos estão apaixonados um pelo outro. As protagonistas passam por desafios comuns na vida, já que elas estão na faixa dos 70 anos e começam a viver sozinhas depois de 40 anos de casadas. Com um humor leve e nomes de peso como **Jane Fonda, Lily Tomlin, Sam Waterston e Martin Sheen**, a série é uma das queridinhas da Netflix e conquista o espectador com seus **13 episódios** curtos por temporada. É uma boa pedida para assistir com a família, ou mesmo sozinho, já que o conteúdo da série é extremamente familiar.



## FILME

A Pixar acerta novamente com **Viva! A vida é uma festa** (Coco, nome original). A produção lançada no começo de 2018 conta a história de Miguel, uma criança que tem o sonho de ser um músico famoso, mas ele precisa lidar com sua família que não apoia seu sonho. Uma história que emociona qualquer público.



## LIVRO

### O Vampiro que Descobriu o Brasil

o primeiro de uma coleção de 6 livros, do escritor **Ivan Jaf**. Os livros contam a história do Brasil misturando elementos de fantasia e fatos históricos, se tornando uma leitura didática e divertida para o público





**(15) 3241-3737**

www.artprintprojetos.com.br

Rua: Fortunato A. de Camargo, 59 - Centro  
Ibiúna-SP / Cep. 18150-000

**CARTÕES DE VISITA**  
**CONVITES**      **CARDÁPIOS**  
**PANFLETOS**    **ADESIVOS**  
**FOLDERS**       **OFF-SET**

Xerox até A3

- Banner
- Letra Caixa
- Fachadas
- Painéis de ACM
- Recorte Eletrônico
- Envolvimento de Veículos
- Iluminação de Ambientes
- Criação de Logotipo
- Luminoso

**Elba Joias**

15 3241-1020 | 15 3248-1113 | 15 99835-0279  
Av. São Sebastião, 192 - Centro - Ibiúna/SP

**OfalCenter** - Clínica de Olhos

Atendimento todo semana com hora marcada

O **bem-estar** dos seus olhos merece este cuidado!

Previna-se contra as doenças cataratas:  
- Catarata - Glaucoma - Degeneração Macular

Especialista nos exames:  
- Miopia - Hipermetropia - Astigmatismo - Visão cansada

Ibiúna - Centro  
Praça Marechal Deodoro, 96  
☎ 15 99761-9534

Moirinho - Centro  
R. Santos Dumont, 347  
11 4718-5472

**COMEÇO DE ANO RECHEADO DE DESCONTOS!**

**ESTILO & DESIGN**

**OTIK'S**  
A sua rede de óticas.

SUA PRÓXIMA SOBRESERVA - CENTROBARRA  
FONTELEI C/AV. FIM E BOTOQUILUNA

**Gold**

Antes Depois

Para **GORDURA LOCALIZADA** com o **Método Selado Europeu**

Agende seu horário  
(15) 3248-1250  
☎ (15) 99655-3463

RESULTADOS A PARTIR DE 24 HORAS

La Bella Estética  
Av. Cop. Manoel de Oliveira Cavilha, 14  
Centro - Ibiúna/SP

A VOLTA AS AULAS NUNCA FOI TÃO **DIVERTIDA!**

ÓCULOS COMPLETO A PARTIR DE:

**10x 19,00** (de 100% a 20%)  
MODELOS ADULTO E INFANTIL

Não existe educação sem uma boa **VISÃO**

**Óptica da Sú**

Ibiúna: Trav. Cerqueira César (Calçadão), 22 ☎ 15 99800-7613 / 15 3340-6136  
São Roque: Avenida Tiradentes (ao lado da Pharmalins), 250 11 4784-3625



# MAPA DE INFLUÊNCIAS

Quem desenha sabe que, em alguma hora, a criatividade falha e vem aquele famoso 'branco'. Isso é algo extremamente natural, pois nem sempre estamos em momentos criativos. É nessa ocasião que buscamos referências para nos auxiliar em uma criação. Já tem um tempo que está rodando na internet o MAPA DE INFLUÊNCIAS, uma folha onde colocamos tudo aquilo que nos inspira e de alguma forma nos influenciou a fazer algo.

**C**omo artista, você é inspirado por tudo que o cerca. Seus resultados artísticos são combinações de todas suas inspirações. Se você encontrou um grande bloqueio para criar um novo trabalho, provavelmente está esquecendo o que o inspirou e precisa ser atualizado. Ao lado tem um pequeno mapa com minhas principais inspirações.

## Como fazer?

- Se você já usa computador, pode fazer pelo Photoshop, Corel ou outro da sua escolha, caso prefira com recortes mesmo;
- Selecione as imagens na internet ou revistas;
- Por último, fazemos a montagem da maneira que preferirmos (grau de importância, cronologia ou por tema).
- Lembre-se de deixar em algum lugar sempre à vista para que você esteja em constante inspiração.



 **COLÉGIO DOM BOSCO**  
IBIUNA  
SISTEMA UNIVERSITÁRIO  
Fazemos mais  
Fazemos a diferença

BERÇÁRIO • INFANTIL • FUNDAMENTAL • MÉDIO

 [Colégio Dom Bosco de Ibiuna](https://www.facebook.com/domboscoibiuna) [domboscoibiuna.com.br](http://domboscoibiuna.com.br)  
**15 3248-1555 • 15 3241-2001**

Temporada de Cruzeiros  
Consulte valores  
  
**MSC Seaview**

AGÊNCIA DE VIAGENS  
**Sakura**  
VIAGENS MUNDO  
Compre agora e garanta  
as melhores tarifas

 [Sakura Viagens](https://www.facebook.com/SakuraViagens) (15) 3248-2697 |  99706-5252  
 [SakuraViagens](https://twitter.com/SakuraViagens) R. Pinúcia Soares, 295 - Pílo Superior - Ibiuna

terça a Sábado  
das 13h às 20h

Parceiro Mini Supermercado

**sante**

[/santeibiuna](#)  
[@santeibiuna](#)

R. São Benedito, 230 - Centro (ant. R. João Soares) - Itiúba/SP ☎ (15) 3241-2190

**Restaurante do MARCELO**  
[Comida Caseira]

Disque Entrega  
(15) 3241-2585  
(15) 99815-6070

Av. Ver. Benedito de Campos, 678  
(Próximo a Rodoviária) Centro - Itiúba/SP

**hinode**

Aceitamos Encomendas

- Bolo
- Doce
- Pão

Almoço de Segunda a Sábado

Itiúba: Av. Maria La Forista Milani, 230 ☎ 3241-1157  
Parade: R. Macabio Yoshizaki, 167 ☎ 3244-7144

**MERCADO SÃO JOSÉ**

**ACEITAMOS ENCOMENDAS**  
Carnes, Espetinhos, Pães, Bolos e Doces

Rod. Burjelo Nakao, Km 71,5 Lota 10, nº 66  
(Dentro do Posto de Gasolina) - Rta de Ubatuba ☎ (15) 3248-1091 ☎ (15) 99744-3886

**Abibi**  
Massas e Esquitos

**DELIVERY**

☎ 3241-5157 / 98821-2479  
☎ 99839-7738

**BIA BAIANA**

Lanchonete e Restaurante

Rodovia Burjelo Nakao, km 68 nº 320 - sala 01 - Itiúba/SP

Disk Entrega  
☎ 3241-2169  
☎ 99833-1076  
☎ 97402-3549  
☎ 99600-3239

**Cogumelo Paruru**

Direto do Produtor

SHIMEJI, SHITAKE, CHAMPIGNON.

Frutos: FILE DE TRAPÃO, ALCACHOFA, MASSAS CASEIRAS, TOMATE CEREAJA, MEL, PALMITO, CHAMPIGNON, COGUMELO MEDICINAL (Shimeji e Shiitake)

☎ 3289-1762 / 99721-1828  
Rod. Burjelo Nakao, km 68,4 Paruru - Itiúba

**Mercado Camargo**

Entregas a domicilio em toda região.

Fernando  
☎ 3394-1059

Av. do Verão - KM II - Itiúba/SP

**Kumamoto Delivery**

☎ 3248-3214  
☎ 99641-6320

Rua José Cipriano de Freitas, 171  
(em frente ao Centro Olímpico)

**LANCHONETE E RESTAURANTE**

**Tempo De Focaccia**

DISK ENTREGA  
☎ 3241-3889 / ☎ 99816-0704  
Rua Diógenes, 54 - Centro - Itiúba/SP

**Matias**

☎ 3248-4774 ☎ 99787-9756  
Rua XI de Novembro, 181 - Centro - Itiúba/SP

**Disk Marmitex**

☎ 99775-3306  
☎ 3248-8759

Comida Caseira  
Rua Domingos Casaburi, 5 (curva) - Residencial Itiúba - Itiúba/SP

CLASSIFICADOS GASTRONOMIA

Anuncie sua empresa aqui!



(15) 3248-3716



(15) 99806-6567



# AULA RELÂMPAGO



# ELEVEN

NA AULA DE HOJE VAMOS FAZER UM DESENHO DA ELEVEN, PERSONAGEM DA SÉRIA STRANGER THINGS.

1 - ESTRUTURA BÁSICA



2 - PRIMEIROS TRAÇOS



3 - RASCUNHO À LAPIS E DETALHES



4 - FINALIZAÇÃO À CANETA



E aí?! Gostou dessa matéria? Quer aprender um pouco mais sobre o incrível mundo dos desenhos? Então, venha fazer uma aula experimental com a gente e comece a criar seus próprios personagens.

Especialista em Caligrafia, Pintura e Manga.  
Formado em Artes Visuais pela Escola Unifacil.  
Curso de Desenho Cel: (15) 99406-1445  
facebook.com/magnosokar  
magnosokar@gmail.com.br



Supermercado  
**IBIUNA**

Você merece o melhor!

Laticínios - Frios

Congelados - Mercadoria

Açougue - Peixaria

Padaria e Rotisseria

Rua José Juni, 75 - Tel.: (15) 3248-9880

O melhor atendimento da região!

**OS Santos**  
Arquitetura e Urbanismo  
Av. 7 Setembro Lote 800 Sorocaba - SP - 13122-002

• Consultoria de projetos de arquitetura e projetos executivos de obra  
• Administração de obras em andamento • Construção de novos empreendimentos  
• Projeto de 3D

[www.os-arquitetura.com.br](http://www.os-arquitetura.com.br)

(15) 99797-8956 / 99615-1095 / 96643-8830

**Ribeiro Materiais de Construção**  
**Sebastião**  
15 3394-1439  
15 3394-6137

[sebastiao@ribeiro.com.br](mailto:sebastiao@ribeiro.com.br)

Av. do Varzea Km 2,3 - Sorocaba - SP

**ALUGUEL DE EQUIPAMENTOS**

**casa do construtor**

Ibiúna - SP: 15 3248.4182  
9 9803.3066

**AURO SERRALHEIRO**  
Serralheria • Portas • Grades  
Portões • Soldas em Geral  
**(15) 99719-9673**  
R. Dr. Banguê Nakas, Km 62  
8ª Lotarream - Ibiúna/SP

**ARTESANAL**  
Churrasqueiras  
Lareiras • Fogão • Churrasqueiras  
Forno • Balcão • Pia  
Revestimentos e Acessórios  
**15 99744-6045**

**JJ** Materiais para  
Construção e Revoque  
Materiais elétricos e hidráulicos,  
ferramentas, materiais básicos,  
tintas, outros e roçcos.  
**(15) 3394-1437**  
e-mail: [jjserralheiro@terra.com.br](mailto:jjserralheiro@terra.com.br)  
Est. Venâza, KM 4,3 - 8ª Sorocaimim

Chassis para Casas e Apartamentos  
Residenciais e comerciais  
Empresas e Igrejas

**LOCAL**  
Rodovia Banguê Nakas, km 62  
8ª Lotarream DIA - Ibiúna/SP

**INFORMAÇÕES**  
15 99604 5003  
[www.tresrainhas.com.br](http://www.tresrainhas.com.br)  
[espacotresrainhas@gmail.com](mailto:espacotresrainhas@gmail.com)

**Ev Espaço Vidros**  
Vidracaria  
Colocação de Vidros:  
Temperado, Laminado, Box e Espelhos  
**15 3248-2028 / 15 99766-1888**  
**Julia - 15 99756-9888**  
Rua Dr. Gabriel Monteiro da Silva, 181 - Loja 3  
Centro - 13150-000 - Ibiúna/SP

**ALBCH** ALBCH AR CONDICIONADO  
[www.albchrefrigeracao.com](http://www.albchrefrigeracao.com)

• Venda • Instalação • Limpeza • Projeto  
• Pré-instalação (residenciais e comerciais)

R. Pinduca Soares, 237, Centro, Ibiúna/SP **(15) 99662-5560**

**Sinal**  
Casas • Lotes • Chácaras  
[sinal-ibuna@hotmail.com](mailto:sinal-ibuna@hotmail.com)  
**15 3241-2295**  
Rod. Banguê Nakas, KM 68 - Ibiúna/SP

**OTACÍLIO**  
Comercial de Materiais de Construção Ltda.  
Areia - Pedra - Tijolos - Blocos  
Cal - Cimento - Ferro - Telhas

ACEITAMOS:

**ENTREGA IMEDIATA - (15) 3241-2283**  
R. Dr. Banguê Nakas, km 68 - 8ª Sorocaba - SP

**Loja Vitória**  
Compras acima de R\$ 100,00  
parcelamos em até 4x no cartão de crédito

**15 3241-2496** Vitória Ibiúna  
R. Monsenhor Cintra, 04, Centro, Ibiúna/SP

**OLARIA TINO**  
Tijolos Comuns e Aparentes  
**15 3241-1450 / 99782-4674**  
R. Dr. Prof. Quintino de Almeida, Km 13  
8ª - Povoado Figueira - Ibiúna/SP

**CLASSIFICADOS CASA E DECORAÇÃO**

Anuncie sua empresa aqui!  
 (15) 3248-3716    (15) 99806-6567



## IPTU Ecológico

A prefeitura da Estância Turística de Ibiúna, com o objetivo de estimular a sustentabilidade nas residências do município, apresenta o **IPTU Ecológico** que foi instituído pela Lei Municipal nº 1.782 de 18 de abril de 2012, onde fomenta a implantação de equipamentos e práticas ecológicas e sustentáveis, além da preservação, proteção e recuperação do meio ambiente. Por meio do programa, o município concede o desconto de 10% no valor do IPTU do imóvel.

## Cursos gratuitos de jardinagem

O **Espaço Onda Verde** está com uma programação de cursos todos os finais de semana. Durante o mês de janeiro, no curso de jardinagem, o tema foi o plantio e cultivo de suculentas e cactáceos. As **inscrições são gratuitas**, os cursos acontecem no período da manhã e logo após ao almoço aos sábados. Nos domingos, apenas pela manhã. A loja de paisagismo traz mais outros temas ao longo do ano e fica localizada no km62 da Rodovia Bunjiro Nakao. **Contato:** 15 3249-2327



## Mulheres e jovens brasileiros do campo são tema de pesquisa

Este ano, o **Instituto Interamericano de Cooperação para a Agricultura** (IICA) vai coordenar no Brasil uma pesquisa sobre mulheres e jovens que vivem no campo. A intenção é detectar as principais necessidades desses grupos e dar subsídios para o desenvolvimento de políticas públicas. Segundo o MDS (*Ministério do Desenvolvimento Social*), o Brasil tem que alicerçar políticas que possam desenvolver talento, aptidão e dar condições para que os jovens possam se aperfeiçoar e permanecer no processo agrícola, além de políticas que valorizem a mulher rural.

## Ibiúna em mais um festival internacional de cinema

Gravado em Ibiúna, o curta metragem **Fugere Urbem** foi selecionado para o *Festival Coretometraje Ópera Prima* no **México**. Sem fala e tendo como cenário as belezas naturais ibiunenses, o curta explora os sons dos pássaros, das águas e vento. Este é o segundo festival que foi aprovado e recentemente foi selecionado para mais um festival nacional, o *FECEA* (*Festival de Cinema Escolar de Alvorada*), no **Rio Grande do Sul**.





**CLÍNICA DE FISIOTERAPIA**

Especialista em  
Treinamento  
Funcional

Agora com acompanhamento psicológico

Dra. Tania Maria (11) 99310-9546

Dra. Kelly Cristina Moura (11) 94160-2409

Fisioterapeuta - Cívico - IBIÚNA/SP

**ACUPUNTURA | TERAPIAS NATURAIS**

*Tratando Com Amor e Cuidado*

- Reflexoterapia
- Massoterapia
- Acupuntura
- Shiatsu
- Koryu
- Florais de Nissus

(15) 99708.7219

Av. Cap. de Oliveira Cordeiro, 10 (Sa. Bela) - Ibina

**A CRIOFREQUÊNCIA** (controle):

- + Linhas de Expressão + Rejuvenescimento
- + Peleçoço + Espinha + Mordidão
- + Gordura localizada + Fibrose e aderências
- + Levantamento de glúteos e pernas - Celulite
- + Tatuagem em toda parte do corpo
- + Pós-operatória

Temos o aparelho!  
Agende e tratamento em qualquer dia

15 99791-2084

Av. Manoel Falcão, 17 (Saída pr. marcial) - Ibina/SP

**FarmaCupim**

MEDICAMENTOS + PERFUMARIA

(15) 3294-2070

(15) 99758-7710

**TATA Presentes**

\*Apresentamos \*Belas \*Bastante

15 3248-4609

Rua Pinheiro Soares, 243 - Ibina/SP

**Centro Terapêutico Viva Bem**

Estética Facial e Corporal

(15) 3248-4331

R. Círculo Soares de Campos, 139 - Ibina

**ANUNCIE AQUI**

**POR R\$ 50,00**

**15 99806-6567**

**ACESSE IBIÚNA PELO SEU CELULAR OU TABLET**



**Fisioterapia**

Dra. Andréia Maria F. Chagas

Fisioterapia Acupuntura

(15) 99802-0053

Rua Benjamin Constant, 361 - Centro - Ibina/SP

**Odontoclínica**

Dr. Murilo Borello de Campos

Implantodontia / Restauração Oral

(15) 3248-7220 / (15) 99797-4232

Praça Marechal Deodoro, 159 - Ibina/SP



**Sala de Beleza Claudiane Equipe**

(15) 3248-3389

Fax: (15) 99705-1510 / (15) 99610-5701

Atend: (15) 99751-3786

R. Prefeito Angelino Falcão, 17 - Sala 3

**Pequenas mudanças realçam a sua beleza**

*Instituto de Beleza Anna e Equipe*

Consulte nossos serviços e promoções



**Anna Cristina / (15) 3241-2006 / (15) 99733-3433 / (15) 99677-4906**

Rua Pinduca Soares, 243 (em cima da loja Solo) - Centro - Ibina/SP

**CLASSIFICADOS BELEZA/MODA/SAÚDE**



## Projeto Movimento Melhor Idade

Criado pelo Fundo Social de Solidariedade, o projeto “**Movimento Melhor Idade**” conta com avaliação de fisioterapeuta e envolve aulas de hidroginástica, alongamento e zumba, tudo acompanhado por profissionais. As aulas serão **gratuitas** e ministradas no Centro Olímpico. Para participar é necessário fazer inscrição na sede do Fundo Social, de segunda à sexta das 10h às 14h. **Contato:** 15 3248-9974.

## Casa Santa Rita pede ajuda

A Casa Santa Rita iniciou suas atividades em 1948. A sede própria só foi construída em 1964 com muita luta e doações. A Casa é uma entidade assistencial de caráter filantrópico que abriga, atualmente, cerca de 50 pessoas com doenças crônicas e deficientes físicos que precisam de cuidados especiais. Para contribuir com uma das maiores instituições da cidade, faça doação mensal mínima de **R\$20,00** via boleto bancário ou depósito em conta corrente.

**Mais informações:** [contato@casasantarita.org.br](mailto:contato@casasantarita.org.br)



## Procon Ibiúna lança campanha de renegociação de dívidas

A Prefeitura de Ibiúna, através do Procon Municipal, em parceria com a Associação Comercial e Empresarial de Ibiúna (ACEI), lançou a Ação **Nome Limpo**, dando aos consumidores endividados uma oportunidade para renegociarem suas pendências. A campanha será realizada no período de **22 de janeiro a 23 de fevereiro**. A expectativa do Procon é levar educação financeira, contribuir para reduzir o nível de endividamento dos consumidores e movimentar a economia da cidade.

**Mais informações:** ACEI (15) 3241.2388 Procon Ibiúna: (15) 3248. 2523



## Concurso de Fotografia Mais Ibiúna

Com o intuito de estimular o registro de paisagens e de pontos com potencial turístico, a editora **Ideia Nova Comunicação** e a **Revista Mais Ibiúna** promovem o concurso de fotografia com participação de fotógrafos ibiunenses amadores e profissionais. Cada participante deverá se inscrever até **28/02/18**. O ganhador receberá um prêmio de **mil reais**, tendo como patrocinador oficial a empresa ibiunense **Óptica da Sú**. Consulte o regulamento: **Facebook:** Revista Mais Ibiúna



**100%**  
**MOTOS W**  
Peças - Acessórios - Serviços  
Email: [comprantemotos@101.com.br](mailto:comprantemotos@101.com.br)  
[comprantemotos@gmail.com](mailto:comprantemotos@gmail.com)  
f/Comprantemotos

HONDA  
YAMAHA  
SUZUKI

MasterCard  
VISA  
PIX  
Boleto  
CDB

(15) 3248-2724  
(15) 3248-4350

Av. Vitorino Brandão, 100 - Centro - Itiúba/SP  
Cidade: Itiúba - Estado: Minas Gerais - CEP: 37201-110 - Brasil

**Papel & Cia**  
IBIUNA SHOPPING  
• Plásticação • Serviços digitais  
• Mini papelaria • Presentes • Artesanato  
[serviçospapelaria@gmail.com](mailto:serviçospapelaria@gmail.com)

Parceira com: CRYSTAL, PREFEITURA e mais lojas

Av. São Sebastião, 192 | Centro - Ibiúna/SP  
☎ 15 99688-1560

**MARCO**  
**FUNILARIA e PINTURA**  
A única de sua área!  
15 99697-6598 / 99697-5838



*Disk Taxi*  
Aceitamos pagamentos e cobrar  
*Antônia*

0800 774 9244  
☎ 15 99825-8430  
15 99619-0649  
15 98147-7792 (fixo)



**Liko Transportes**  
**Locadora de Veículos**  
• Rodoviários • Transporte Escolar  
• Viagens em geral • Capital • Interior • Liberal  
• Escorões • Facilidades (manchê e mais)  
15 3248-3770 / 99724-0639 (Mauá/SP)  
15 99807-3181 (Bomuzal)  
Rua Pinduca Soares, 1758 - Ibiúna/SP

**MAZZER**  
**Veículos**  
Compra, Venda, Troca e Financia  
(15) 3241-1516  
e-mail: [mazzerveiculos@uol.com.br](mailto:mazzerveiculos@uol.com.br)  
R. Francisco de Barros, 545 - Centro - Itiúba/SP

**AGROMAR**



Mecânica Especializada  
Tratores - Motores  
Máquinas Agrícolas

Mário Shimizu Nakano

(15) 99702-1006  
R. Colômbia, 465 - Jd. Nova Ibiúna

**CHAVEIRO**  
**ALVORADA**  
E VÍDEOS PARA AUTOS

• Autos • Reservas • Comercial • Serviços de troca de bagaglio e de fechadura  
• Chaves codificadas, leitura de senas

Atende em mais de 30 cidades

☎ 15 3248-2939 / 9 9779-7170  
☎ 15 9 9762-8140

**AUTO MOTO ESCOLA**  
**Alfredinho ATE**  
Educação para o Trânsito

[alfredinhoate@gmail.com.br](mailto:alfredinhoate@gmail.com.br)  
15 998 2387 / 3248-8899  
☎ 9988-1877  
R. Sacramento Santiago, 93  
Luzerna - São Francisco do Obispo/SP



**DEPTO. DE VEÍCULOS**  
Auto Utiliza em Geral

☎ 3249-1433 (Mauá/SP)

Serviços de Manutenção em Geral • Reforma de Troca  
Rodagem - Curitiba - Niterói - RJ - B. Valeriano - Itiúba/SP

**W.B. MOTO PEÇAS**  
Troca e Reforma

Mecânica em Geral - Alinhamento em Chassi

15 3249.1104  
Rod. Bunjiro Nakao, Km 59,5  
Bº Votorantim - Ibiúna/SP

**IBIPEÇAS**  
Auto Peças

Atende em mais de 30 cidades  
com o melhor preço, qualidade e entrega

☎ 11 9 5225-2480 (André)  
☎ 15 3241-2727  
e-mail: [vend@ibipeças.com.br](mailto:vend@ibipeças.com.br)  
Av. Maria La Faria Miani, 12 B - Centro - Ibiúna/SP

CLASSIFICADOS VEÍCULOS

Anuncie sua empresa aqui!



(15) 3248-3716



(15) 99806-6567

# Desafios

Colaboração: Erileide M S S Antunes

## • Desafio 1 - Desenvolver visão espacial.

Este delicioso bolo deve ser repartido entre oito pessoas. Como reparti-lo em partes iguais com apenas três cortes?



Designed by Freepik

## • Desafio 2 - Descobrimo regularidades numéricas.

Qual é o número menor que 10 que somado a ele mesmo resulta um número quadrado, é multiplicado por ele mesmo resulta um número cúbico?



Designed by Freepik

## • Solução Caça Palavras Ed. 55

A	R	V	O	R	E	N	A	T	A	L	E	C	D	
A	C	N	I	C	O	L	A	U	I	V	Y	Q	I	L
U	H	E	H	S	S	T	O	N	I	A	P	N	A	
B	T	A	O	A	H	A	O	C	N	O	A	C	D	
D	U	F	M	P	R	E	S	E	N	T	E	S	L	
I	L	A	U	I	L	A	B	K	I	I	B	A	A	
E	A	M	O	H	N	I	H	L	E	V	P	S	O	
T	M	F	S	A	N	E	R	I	N	O	N	E		
P	A	P	A	I	N	O	E	L	N	R	E	D	A	
N	I	C	O	L	A	U	M	I	N	R	N	A	A	
R	O	N	P	A	P	A	A	N	T	O	N	R	L	



**Complete a sua coleção!**

**Pontos de venda:**

Espaço Cambará

Rod. Bunjiro Nakao, 250 - Km 69 - Ibiúna/SP

Padaria Hinode

Avenida Maria La Farina Milani, 230 - Ibiúna/SP

(11) 3248-3172 | (11) 90317-4487 | (11) 90274-1368  
 (11) 98876-4040 | (11) 98559-9206

- Casamentos
- Aniversários
- Bartender
- Som e Iluminação
- Festa Temática
- Festa Infantil
- Brinquedos Infláveis
- Buffet

**Alpaci Eventos**  
 Rua dos Manoelinos, 345  
 Bairro Lagoedinho - Itujubá/SP

**PIY SHOP**  
**CÃES E BICHOS**

Banho e Tosa  
 (11) 3241-5287  
 (11) 3248-3648  
 (11) 99678-5646

0.1 F. Lemos, Cornélio de Pádua, 40 (11) 1100-1100  
 1. 2. Av. Antônio Prado, 108 (Praça do Comércio)  
 3. Av. Celso, Marquês de O. Domingos, 344 - Centro

**Recanto do Bosque**

Salão de Festas para Retiro  
 Espaço para recreação • Pousada

Rua dos Manoelinos, 345 - Bairro Lagoedinho - Itujubá/SP  
 (11) 3248-3172 | (11) 90317-4487 | (11) 90274-1368  
 (11) 98876-4040 | (11) 98559-9206

**Viana**  
 Clínica Veterinária

Banho e Tosa  
 www.hipecoviana.com.br  
 (11) 3248-3403 | (11) 99214-0338  
 Rod. Boreiro Nakao, km 81,5 - Itujubá/SP

**RACÕES MS**  
 RACÕES EM GERAL - ENTREGA À DOMICÍLIO

Cel: (15) 99797-7592 / 99843-2429

Cataguás, Jussara e Fátima (Luz) - Guarujá  
**Michal (Dona) 15 99042-9774**  
 Rod. João Dal Fabio, KM 12,5 - Bº Vargem do Salto - Itujubá/SP

**AULAS DE INGLÊS**  
 Presenciais e Online

Silvana  
 15 99694-6328

**NINGUÉM TEM O QUE CNA TEM**

**CNA**  
 Inglês Definitivo  
 Unidade Itujubá  
 15 3248-3208 #DONTRELODO

INGLÊS CHATO NINGUÉM MERECE

Livros  
**KETAS**

Temos livros didáticos para as escolas  
**COLEGIO**

15 3248-3550  
 Rua Argelino Falcó, 75 (Galeria Sup. Itujubá)

**Hidroluz**

Materiais Elétricos  
 Hidráulicos  
 Ferramentas  
 Casa & Jardim

(15) 3248-8364  
 Rua 28 de Março, 201  
 do 110m ao 200m  
 Centro - Itujubá/SP

**Embalagens Nippo Real**

Embalagens para todos os tipos: festas, pizzaria, restaurantes, padarias, açougues, padaria, doceria, quitanda, feira. Temos todos, filmes, etiquetas, adesivos, cartões e muito de mais.

15 3241-1755 | 3248-1502  
 R. Henrique F. Manser, 41 - Itujubá/SP

**wtr**  
 Correio de Seguros

(15) 3241.1818  
 Trav. Símaco Campos, 15 - 1ª Andar  
 Centro - Itujubá/SP  
 atendimento@wtrcorreioseguros.com.br

**ARIZONA TERRAPLANAGEM**  
 SERVIÇOS DE TERRAPLANAGEM EM GERAL

(11) 94072-7775  
 (11) 94072-7777

**MARGIL**  
 VENDA E ASSISTÊNCIA TÉCNICA

PREENSA DE MANGUEIRA HIDRÁULICAS  
 LAVADORAS, TUBOS  
 EQUIPAMENTOS AGRÍCOLAS

15 3248.2068 / 98174.5622  
 R. Cap. Manoel de Oliveira Corvoilo, 227/01

**CFB CASA BORNIA**

Materiais elétricos e hidráulicos  
 Prestação de Serviços  
 Projetos Elétricos

**Posto Padrão A.R.T.**  
 (11) 99802-8569  
 (11) 3241-5935 / 99785-3799  
 Av. Maria Luísa Falcão Nogueira, 330 - Itujubá/SP

CLASSIFICADOS PRODUTOS/ SERVIÇOS

Siga a Revista Mais Ibiúna nas Redes Sociais!



facebook.com/revistamaisibiuna



@revistamaisibiuna



@maisibiuna

Saiba mais

## Caça Palavras Carnaval

C	A	R	N	I	S	A	I	B	I	C	N	A	C
E	R	A	A	S	O	A	T	S	I	L	A	A	R
F	E	S	T	C	I	N	Z	N	O	S	R	U	I
S	I	M	S	A	Z	N	I	C	O	N	T	A	S
A	P	A	G	A	O	S	U	I	I	T	E	S	T
A	P	I	C	E	S	I	S	S	E	F	E	I	O
C	A	R	N	E	T	A	L	S	A	T	S	E	F
S	A	Q	U	A	R	E	S	M	A	A	S	S	A
T	I	A	D	I	V	A	S	P	I	S	C	I	N
A	L	C	C	A	R	N	A	V	A	L	E	S	C
E	P	O	L	I	D	S	O	A	T	S	I	R	C
S	U	E	N	E	P	A	G	A	O	P	C	O	C
S	O	T	N	E	M	A	T	R	O	P	M	O	C

O **Carnaval**, nos países **cristãos**, está relacionado também com antigos rituais **pagãos**. A Páscoa é considerada a data mais importante, já que é tida como o dia da Ressurreição. O período de preparação para o evento da **Páscoa** é conhecido, dentro da tradição litúrgica, como **quaresma** — simbolizando os quarenta dias que Cristo passou no deserto — e ocorre entre a quarta-feira de **cinzas** e o domingo de ramos (*uma semana antes da Páscoa*). A terça-feira de carnaval (*13/02/2018*) ocorre sempre antes da quarta-feira de cinzas, portanto, 47 dias antes da

Páscoa. (*Domingo de Páscoa 01/04/2018*)

Esse ajustamento da data do carnaval à data da Páscoa também revela um cuidado que a Igreja teve em se impor sobre as **festas** pagãs. O termo Carnaval provém do latim **carnis levale** “abandono da carne”, privação dos prazeres da **carne**, já que o tempo da quaresma objetiva exatamente esse tipo de **comportamento**.

(Cláudio Fernandes)

Fonte: [brasilescola.vol.com.br](http://brasilescola.vol.com.br)  
Colaboração: J.E. Sobral

# ENCOMENDE A SUA!



MAIS UM PRODUTO

*Coleção*  
**mais Ibiúna** 

Consulte  
outras estampas



**Vendas:**

 Revista Mais Ibiúna  
 (15) 99806-6567

# 1º Concurso de Fotografia de turismo



A natureza é um dos maiores atributos da cidade de Ibiúna. Valorizar suas paisagens é reconhecer o que nossa terra tem de melhor. Rica em recursos naturais, atrai turistas para esportes de aventura ou simplesmente para um descanso merecido apreciando a fauna e a flora.

Tema:

**Paisagens e Pontos Turísticos de Ibiúna**

Inscrições gratuitas:

**de 08/01/2018 à 28/02/2018**

Prazo para envio das fotos:

**até 28/02/2018**

Público:

**Fotógrafos Amadores e Profissionais**

**Premiação**  
**R\$ 1.000,00**

Consulte o regulamento na página do Facebook: **Revista Mais Ibiúna** ou no nosso site **[www.maisibiuna.com.br](http://www.maisibiuna.com.br)**

Realização

**Ideia  
Nova**  
Comunicação

**mais Ibiúna**

Patrocinador Oficial

**Óptica  
da SÚ**